

24^ο Πανελλήνιο Συνέδριο Ιδιοπαθών Φλεγμονωδών Νόσων του Εντέρου

23-26 ΑΠΡΙΛΙΟΥ 2026

Rodos Palace, **ΡΟΔΟΣ**

www.ifne2026.gr



ΠΡΟΓΡΑΜΜΑ

#IFNE2026



ΕΟΜΙΦΝΕ

ΕΛΛΗΝΙΚΗ ΟΜΑΔΑ ΜΕΛΕΤΗΣ
ΙΔΙΟΠΑΘΩΝ ΦΛΕΓΜΟΝΩΔΩΝ
ΝΟΣΩΝ ΤΟΥ ΕΝΤΕΡΟΥ

Περιεχόμενα

Οργάνωση	3
Χαιρετισμός	4
Επιστημονικό Πρόγραμμα	6
Πέμπτη, 23 Απριλίου 2026	6
Παρασκευή, 24 Απριλίου 2026	8
Σάββατο, 25 Απριλίου 2026	15
Κυριακή, 26 Απριλίου 2026	22
Πρόγραμμα Δορυφορικών	25
Ευρετήριο Προέδρων - Ομιλητών	28
e-Posters	37
Επιστημονικές Πληροφορίες	53
Γενικές Πληροφορίες	55
Εφαρμογή “IFNE2026”	57
Χορηγοί	58

ΟΡΓΑΝΩΣΗ:

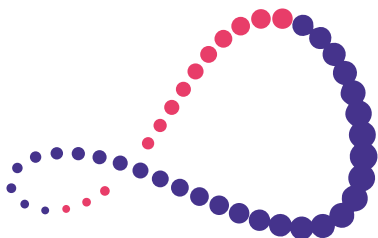

ΕΟΜΙΦΝΕ

ΕΛΛΗΝΙΚΗ ΟΜΑΔΑ ΜΕΛΕΤΗΣ
ΙΔΙΟΠΑΘΩΝ ΦΛΕΓΜΟΝΩΔΩΝ
ΝΟΣΩΝ ΤΟΥ ΕΝΤΕΡΟΥ

ΜΑΙΑΝΔΡΟΥ 15
ΑΘΗΝΑ, ΑΤΤΙΚΗ, Τ.Κ.: 115 28
Τηλέφωνο: +30 2107231332
Fax: +30 2107231332
E-mail: info@eomifne.gr

www.ifne2026.gr

Διοικητικό Συμβούλιο ΕΟΜΙΦΝΕ

Πρόεδρος: Ν. Βιάζης
Μεταβατικός Πρόεδρος: Γ. Μπάμιας
Αντιπρόεδρος: Ε. Ζαμπέλη
Γεν. Γραμματέας: Κ. Καρμίρης
Ταμίας: Χ. Λιάτσος
Εκπαιδευτικά Υπεύθυνη: Μ. Τζουβαλά
Επιστημονικά Υπεύθυνη: Ο. Γουλεμέ
Επίτιμος Πρόεδρος: Ε.Β. Τσιάνος

Οργανωτική Επιτροπή

Πρόεδρος: Μ. Τζουβαλά
Αντιπρόεδροι: Χ. Λιάτσος - Ν. Βιάζης
Γεν. Γραμματέας: Ε. Ζαχαροπούλου
Ειδικός Γραμματέας: Γ. Καραμανώλης
Ταμίας: Ο. Γουλεμέ
Μέλη: Μ. Γαζούλη
Μ. Κατσαρός
Σ. Μιχόπουλος
Ι. Παπακωνσταντίνου
Γ. Τριμπόνιας
Θ. Τσιώνης

Επιστημονική Επιτροπή

Α. Γατοπούλου	Π. Καρατζάς	Α. Λεβέντη	Ε. Ορφανουδάκη
Ι. Γιώτης	Κ. Καρμίρης	Δ. Μαγγανάς	Γ. Παπαθεοδωρίδης
Ι. Δρυσιαννάκης	Κ. Κατσάνος	Κ. Μάντακα	Β. Σβώλος
Θ. Εμμανουήλ	Α. Καψωριτάκης	Γ. Μάντζαρης	Κ. Σουφλέρης
Ε. Ζαμπέλη	Μ. Κοντογιάννη	Α. Μανωλάκης	Α. Τασοβασίλη
Α. Θεοδωροπούλου	Α. Κουρίκου	Γ. Μιχαλόπουλος	Ε. Τσιρώνη
Γ. Θεοχάρης	Ι. Κουτρομπάκης	Γ. Μπάμιας	Μ. Λ. Χατζηνικολάου
Κ. Θωμόπουλος	Α. Κουτσούμπας	Ν. Μπομπότης	Α. Χρηστίδου
Ι. Ιντέρνος	Ν. Κυριάκος	Μ. Οικονόμου	Δ. Χριστοδούλου

Τοπική Οργανωτική Επιτροπή

Σ. Καλαθένος	Ν. Παπαντωνίου	Ο. Τσαγκουρνής	Ν. Φρόνας
Σ. Λαζαράτος	Α. Παυλίδου	Ι. Φαμήλιας	



Αγαπητές και αγαπητοί συνάδελφοι, συνεργάτες και φίλοι,

Με μεγάλη χαρά σας προσκαλούμε στο **24^ο Πανελλήνιο Συνέδριο Ιδιοπαθών Φλεγμονωδών Νόσων του Εντέρου**, που θα πραγματοποιηθεί **23-26 Απριλίου 2026** στο **Rodos Palace**, στη **Ρόδο**.

Η ετήσια αυτή επιστημονική συνάντηση αποτελεί πλέον θεσμό, συνεχίζοντας τη σταθερή και επιτυχημένη πορεία της **Ελληνικής Ομάδας Ιδιοπαθών Φλεγμονωδών Νόσων του Εντέρου (ΕΟΜΙΦΝΕ)** στην προώθηση της γνώσης, της εκπαίδευσης και της συνεργασίας μεταξύ των επιστημόνων που ασχολούνται με τις ΙΦΝΕ.

Κατά την κατάρτιση του επιστημονικού προγράμματος καταβλήθηκε κάθε δυνατή προσπάθεια ώστε να διασφαλιστεί η διατήρηση του υψηλού επιπέδου του συνεδρίου, τόσο μέσω της επιλογής θεματικών ενοτήτων ευρέος ενδιαφέροντος όσο και μέσω της πρόσκλησης εξαιρετικά καταρτισμένων ομιλητών. Οι εξελίξεις στον τομέα των ΙΦΝΕ είναι ιδιαίτερα ταχείες. Τα νεότερα φάρμακα που εισέρχονται στο θεραπευτικό οπλοστάσιο διευρύνουν τις διαθέσιμες επιλογές και αναβαθμίζουν τους θεραπευτικούς μας στόχους, χωρίς όμως να διαθέτουμε την δυνατότητα της προσωποποιημένης επιλογής. Ακόμα και οι επικαιροποιημένες κατευθυντήριες οδηγίες από τις αρμόδιες επιστημονικές εταιρίες, διαφέρουν στις προσεγγίσεις τους απαιτώντας γνώση και κριτική σκέψη στην υιοθέτησή τους.

Στο φετινό πρόγραμμα έχουν ενσωματωθεί σημαντικές **καινοτομίες**, όπως:

η στρογγυλή τράπεζα με αντικείμενο την ποιότητα ζωής των ασθενών με ΙΦΝΕ, η οποία αποτελεί καθοριστικό και αναπόσπαστο στόχο της σύγχρονης θεραπευτικής προσέγγισης,

η στρογγυλή τράπεζα που θα αναλύσει, με τεκμηριωμένη και κριτική προσέγγιση, τις πρόσφατα δημοσιευμένες κατευθυντήριες οδηγίες με σκοπό την ορθολογική αξιοποίηση της ψηφιακής πληροφορίας και την προαγωγή της ιατρικής πρακτικής βασισμένης σε αποδείξεις,

καθώς και το παράλληλο κλινικό φροντιστήριο με αντικείμενο τη χρωμοενδοσκόπηση στην επιτήρηση των ΙΦΝΕ.

Ευελπιστούμε ότι το **24^ο Πανελλήνιο Συνέδριο ΙΦΝΕ** θα αποτελέσει για όλους μας **πηγή έμπνευσης, δημιουργικού διαλόγου και γόνιμης επιστημονικής ανταλλαγής**, μέσα στο φιλόξενο και ιστορικό περιβάλλον της Ρόδου.

Με μεγάλη προσμονή αναμένουμε να σας υποδεχθούμε στο νησί των Ιπποτών, για ένα **τετραήμερο γεμάτο επιστημονική γνώση, συνεργασία και συναδελφικότητα**.

Με Συναδελφικούς Χαιρετισμούς,

Ο Πρόεδρος
του Διοικητικού Συμβουλίου

Νικόλαος Βιάζης

*Γαστρεντερολόγος, Συντονιστής Διευθυντής,
Γαστρεντερολογικό Τμήμα, Γενικό
Νοσοκομείο Αθηνών «Ο Ευαγγελισμός -
Πολυκλινική Αθηνών», Αθήνα*

Η Πρόεδρος
της Οργανωτικής Επιτροπής

Μαρία Τζουβαλά

*Συντονίστρια Διευθύντρια του
Γαστρεντερολογικού Τμήματος, Γενικό
Νοσοκομείο Νίκαια-Πειραιάς,
«Άγιος Παντελεήμων», Αθήνα*



16.00 -17.15 ΣΤΡΟΓΓΥΛΗ ΤΡΑΠΕΖΑ: Διατροφή και ΙΦΝΕ

Προεδρείο: **Μ. Κοντογιάννη, Ε. Ρώμα**

- 16.00-16.20 Διατροφική αξιολόγηση ατόμων με ΙΦΝΕ- οδηγίες για την κλινική πράξη
Μ. Κοντογιάννη
- 16.20-16.40 Διατροφική διαχείριση του εφήβου με ΙΦΝΕ: Στόχοι και προκλήσεις
Χ. Κατσαγώνη
- 16.40-17.00 Τι νεότερο φέρνουν στην κλινική πράξη οι οδηγίες της ECCO για τη διατροφική διαχείριση των ΙΦΝΕ
Β. Σβώλος

17.00-17.15 ΠΡΟΦΟΡΙΚΗ ΑΝΑΚΟΙΝΩΣΗ

ΠΑ01

ΑΠΟΨΕΙΣ ΚΑΙ ΣΥΝΗΘΕΙΕΣ ΤΩΝ ΑΤΟΜΩΝ ΜΕ ΙΔΙΟΠΑΘΗ ΦΛΕΓΜΟΝΩΔΗ ΝΟΣΗΜΑΤΑ ΤΟΥ ΕΝΤΕΡΟΥ ΣΧΕΤΙΚΑ ΜΕ ΘΕΜΑΤΑ ΔΙΑΤΡΟΦΗΣ

**Φ. Αλμπάνη¹, Ε. Μπαθρέλλου¹, Α. Καραχάλιου¹,
Κ. Θωμόπουλος², Κ. Καρμίρης³, Γ. Μάντζαρης⁴, Α. Καψωριτάκης⁵,
Κ. Κατωπόδη⁶, Α. Παγώνη⁷, Ό. Γιουλεμέ⁸, Γ. Γκόλφου⁹,
Κ. Κουτουλογένης¹, Κ. Αργυρίου⁵, Ε.-Α. Δεληγιάννη⁵,
Μ. Θεολόγη⁵, Ε. Τσιρώνη⁹, Μ. Τζουβαλά⁷, Μ. Κοντογιάννη¹**

¹ Τμήμα Επιστήμης Διαιτολογίας-Διατροφής, Σχολή Επιστημών Υγείας και Αγωγής, Χαροκόπειο Πανεπιστήμιο, Αθήνα

² Γαστρεντερολογικό Τμήμα, Πανεπιστημιακό Γενικό Νοσοκομείο Πατρών, Πάτρα

³ Γαστρεντερολογικό Τμήμα, Πανεπιστημιακό Γενικό Νοσοκομείο Ηρακλείου, Ηράκλειο Κρήτης

⁴ Διευθυντής Γαστρεντερολόγος, Νοσοκομείο Λευκός Σταυρός, Αθήνα

⁵ Γαστρεντερολογικό Τμήμα, Πανεπιστημιακό Γενικό Νοσοκομείο Λάρισας, Λάρισα

⁶ Γαστρεντερολογικό Τμήμα, Γενικό Νοσοκομείο Πειραιά «Τζάνειο», Πειραιάς

⁷ Γαστρεντερολογικό Τμήμα, Γενικό Νοσοκομείο Νίκαιας «Άγιος Παντελεήμων», Πειραιάς

⁸ Β' Προπαιδευτική Παθολογική Κλινική, Ιπποκράτειο Νοσοκομείο Θεσσαλονίκης, Θεσσαλονίκη

⁹ Γαστρεντερολογικό Τμήμα, Γενικό Αντικαρκινικό Νοσοκομείο Πειραιά «Μεταξά», Πειραιάς

17.15-18.15		ΣΤΡΟΓΓΥΛΗ ΤΡΑΠΕΖΑ: Καθημερινά κλινικά διλήμματα
	Προεδρείο: Κ. Θωμόπουλος, Γ. Μπάμιας	
17.15- 17.30	Diverticulitis or IBD Δ. Κοζομπόλη	
17.30-17.45	ASUC: Πότε και πώς αποφασίζουμε ποια είναι η κατάλληλη στιγμή να χειρουργηθεί; Κ. Κατωπόδη	
17.45-18.00	NHL υπό ανοσοθεραπεία με εμφάνιση v. Crohn Κ. Φωτεινογιαννοπούλου	
18.00-18.15	Ο ασθενής που αρνείται να εμβολιασθεί: Υπάρχουν απαραίτητα εμβόλια; Ποιες οι πιθανές παρενέργειες Π. Μαρκόπουλος	
18.15 -18.45	Διάλειμμα καφέ / e-poster viewing	<i>EP01 - EP57 βλ. σελ. 37</i>
18.45-19.15	ΔΟΥΡΥΦΟΡΙΚΗ ΔΙΑΛΕΞΗ	<i>βλ. σελ. 25</i>
19.15-20.15	Υποδοχή - Προσφωνήσεις Τελετή Έναρξης	
19.30-20.15		ΕΝΑΡΚΤΗΡΙΑ ΟΜΙΛΙΑ
	Προεδρείο: Μ. Τζουβαλά, Ν. Βιάζης	
	Η ΜΕΣΣΗΝΗ απειλεί τους ασθενείς με ΙΦΝΕ; Γ. Παπαθεοδωρίδης	
	Εναρκτήρια Εκδήλωση / Κοκτέιλ (12 Νησιά, Συνεδριακό Ξενοδοχείο) <i>Μετά το πέρας του επιστημονικού προγράμματος</i>	



09.00-09.45 ΣΤΡΟΓΓΥΛΗ ΤΡΑΠΕΖΑ: Ανθεκτική ΙΦΝΕ

Προεδρείο: **Α. Θεοδωροπούλου, Χ. Τριάντος**

09.00-09.15 Ορισμός - Συχνότητα - Διάγνωση- θεραπευτικές επιλογές στην μη ανταποκρινόμενη (refractory) v. Crohn

Μ. Κατσαρός

09.15-09.30 Ορισμός - Συχνότητα - Διάγνωση- θεραπευτικές επιλογές στην μη ανταποκρινόμενη (refractory) ΕΚ

Π. Πάσχος

09.30-09.45 Ορισμός - Συχνότητα - Διάγνωση- θεραπευτικές επιλογές στην μη ανταποκρινόμενη (refractory) ληκυθίτιδα

Χ. Τριάντος

09.45-10.15 ΠΡΟΦΟΡΙΚΕΣ ΑΝΑΚΟΙΝΩΣΕΙΣ (1)

(7' μεικτός χρόνος παρουσίασης / ΠΑ)

Προεδρείο: **Σ. Μανωλακόπουλος, Γ. Θεοχάρης**

ΠΑ02

ΕΠΙΤΑΚΤΙΚΗ ΚΕΝΩΣΗ ΣΕ ΑΣΘΕΝΕΙΣ ΜΕ ΝΟΣΟ ΤΟΥ CROHN: ΜΕΛΕΤΗ ΕΝΟΣ ΚΕΝΤΡΟΥ

**Σ. Μάμαλης, Α. Μπουντουρίδης², Γ. Αξιάρης,
Μ. Μολλαγιουσούφогλου, Γ. Γεωργιάδου, Η. Βαχλιώτης,
Γ. Λαζαράκη, Κ. Σουφλέρης, Δ. Τζιλβές**

*Γαστρεντερολογική Κλινική, Θεαγένειο Αντικαρκινικό Νοσοκομείο
Θεσσαλονίκης, Θεσσαλονίκη*

ΠΑ03

ΣΤΕΑΤΩΤΙΚΗ ΝΟΣΟΣ ΤΟΥ ΉΠΑΤΟΣ ΣΕ ΙΔΙΟΠΑΘΗ ΦΛΕΓΜΟΝΩΔΗ ΝΟΣΟ ΤΟΥ ΕΝΤΕΡΟΥ: ΠΡΩΙΜΑ ΕΥΡΗΜΑΤΑ ΑΠΟ ΜΙΑ ΠΡΟΟΠΤΙΚΗ ΜΕΛΕΤΗ ΚΟΟΡΤΗΣ ΕΝΟΣ ΚΕΝΤΡΟΥ ΑΝΑΦΟΡΑΣ

**Π. Πάστρας, Μ. Μπαλή, Γ. Δεπούνης, Κ. Παπαντωνίου,
Ε. Τσούνης, Σ. Καναλουπίτης, Ι. Αγγελετοπούλου,
Γ. Γεραμούτσος, Χ. Σωτηρόπουλος, Κ. Ζησιμόπουλος,
Κ. Θωμόπουλος, Γ. Θεοχάρης, Χ. Τριάντος**

*Τμήμα Γαστρεντερολογίας, Παθολογική Κλινική, Πανεπιστήμιο Πατρών,
Ρίο Αχαΐας*

ΠΑ04

**Η ΑΠΟΤΕΛΕΣΜΑΤΙΚΟΤΗΤΑ ΤΟΥ INFLIXIMAB ΩΣ ΘΕΡΑΠΕΙΑ
2ΗΣ ΓΡΑΜΜΗΣ ΣΕ ΑΣΘΕΝΕΙΣ ΜΕ ΕΛΚΩΔΗ ΚΟΛΙΤΙΔΑ ΣΤΟΥΣ
ΟΠΟΙΟΥΣ ΑΠΕΤΥΧΕ Η ΘΕΡΑΠΕΙΑ ΜΕ UPADACITINIB**

**Δ. Κοζομπόλη, Δ. Προβή, Κ. Μουσουράκης, Ι. Λάππας,
Γ. Καλόγηρος, Α. Παπαρίζου, Σ. Θέμελη, Ε. Γεωργιλής,
Δ. Σοφιανόπουλος, Μ. Ραλλάτου, Β. Παπαστεργίου,
Κ. Βαρυτιμιάδης, Μ. Μελά, Α. Χρηστίδου, Ε. Αρχαύλης,
Π. Κανελλόπουλος, Ε. Βιέννα, Ν. Βιάζης**

*Γαστρεντερολογικό Τμήμα, Γενικό Νοσοκομείο Αθηνών «Ο Ευαγγελισμός
– Πολυκλινική», Αθήνα*

ΠΑ05

**ΧΑΡΑΚΤΗΡΙΣΤΙΚΑ ΤΗΣ ΣΥΜΜΕΤΟΧΗΣ ΤΟΥ ΑΝΩΤΕΡΟΥ
ΠΕΠΤΙΚΟΥ ΣΤΗΝ ΝΟΣΟ ΤΟΥ CROHN: ΜΙΑ ΠΟΛΥΚΕΝΤΡΙΚΗ
ΜΕΛΕΤΗ**

**Α. Ιωάννου¹, Π. Παρδάλης¹, Γ. Λεωνιδ΄ ξακис¹, Κ. Αργυρίου²,
Ε. Δεληγιάννη², Κ. Δημοπούλου³, Ο. Γιουλεμέ⁴, Ν. Καλακος⁵,
Α. Καψωριτάκης², Ν. Κυριάκος⁶, Κ. Λευθεριώτης⁷,
Χ. Λιάτσος⁶, Γ. Μπάμιας⁷, Γ. Μιχαλόπουλος⁵,
Κ. Μουσουράκης⁸, Α. Παγώνη⁹, Χ. Σκουλούδη¹⁰,
Α. Θεοδωροπούλου¹⁰, Γ. Τριμπόνιας³, Ε. Ζαχαροπούλου⁹,
Μ. Τζουβαλά⁹, Α. Βάρκα⁴, Ν. Βιάζης⁸, Σ. Μιχόπουλος¹,
Ε. Ζαμπέλη¹**

¹ Γαστρεντερολογική Κλινική, Γενικό Νοσοκομείο Αθηνών «Αλεξάνδρα»,
Αθήνα

² Γαστρεντερολογική Κλινική, Πανεπιστημιακό Νοσοκομείο Λάρισας,
Λάρισα

³ Γαστρεντερολογικό Τμήμα, Γενικό Νοσοκομείο Αθηνών «Κοργιαλένιο –
Μπενάκειο» - Ελληνικός Ερυθρός Σταυρός (Ε.Ε.Σ.), Αθήνα

⁴ Β΄ Προπαιδευτική Παθολογική Κλινική, Αριστοτέλειο Πανεπιστήμιο
Θεσσαλονίκης, Γενικό Νοσοκομείο Θεσσαλονίκης «Ιπποκράτειο»,
Θεσσαλονίκη

⁵ Γαστρεντερολογική Κλινική, Γενικό Νοσοκομείο Αθηνών «Γ.
Γεννηματάς», Αθήνα

⁶ Γαστρεντερολογική Κλινική, 401 Γενικό Στρατιωτικό Νοσοκομείο
Αθηνών, Αθήνα

⁷ Γαστρεντερολογική Μονάδα, Γ΄ Πανεπιστημιακή Παθολογική Κλινική,
Γενικό Νοσοκομείο Νοσημάτων Θώρακος «Η Σωτηρία», Εθνικό και



Καποδιστριακό Πανεπιστήμιο Αθηνών, Αθήνα
⁸ Γαστρεντερολογικό Τμήμα, Γενικό Νοσοκομείο «Ευαγγελισμός», Αθήνα
⁹ Γαστρεντερολογικό Τμήμα, Γ.Ν.Ν.Π. «Άγιος Παντελεήμων», Αθήνα
¹⁰ Γαστρεντερολογική Κλινική, «Βενιζέλειο» Γενικό Νοσοκομείο
Ηρακλείου, Ηράκλειο

10.15-10.45 ΔΙΑΛΕΞΗ

Προεδρείο: **Μ. Γαζούλη**

Από τις κυτταροκίνες στις χημειοκίνες: πρόοδος στη
θεραπευτική στόχευση των ΙΦΝΕ
Ι. Δρυγιαννάκης

10.45-11.15 ΔΟΥΦΟΡΙΚΗ ΔΙΑΛΕΞΗ

βλ. σελ. 25

11.15-11.45 Διάλειμμα καφέ / e-poster viewing

EP01 - EP57 βλ. σελ. 37

**11.45-12.45 ΣΤΡΟΓΓΥΛΗ ΤΡΑΠΕΖΑ: Νέες Κατευθυντήριες Οδηγίες -
Διαφοροποιούνται;**

Προεδρείο: **Α. Χρηστίδου, Κ. Καρμίρης**

11.45-12.05 Θεραπευτικές επιλογές στις ΙΦΝΕ
Χ. Καπιζιώνη

12.05-12.25 Επιτήρηση στις ΙΦΝΕ για την πρόληψη του ΚΠΕ
Κ. Μάντακα

12.25-12.45 Εγκυμοσύνη και ΙΦΝΕ
Ε. Τσιρώνη

12.45-13.30 ΔΟΥΦΟΡΙΚΟ ΣΥΜΠΟΣΙΟ

βλ. σελ. 25

13.30-14.45 ΣΤΡΟΓΓΥΛΗ ΤΡΑΠΕΖΑ: Περιορισμένη νόσος - Βαθιά ύφεση - Εξωεντερικές εκδηλώσεις

Προεδρείο: **Ε. Ζαμπέλη, Κ. Πετράκη**

- 13.30-13.50 Περιορισμένη νόσος τελικού ειλεού το 2026: Χειρουργείο ή βιολογικός παράγοντας;
Π. Καρατζάς
- 13.50-14.10 Beyond remission: τι σημαίνει πραγματικά “deep remission” και ποιος την χρειάζεται;
Γ. Μιχαλόπουλος
- 14.10-14.30 Η θέση των νέων φαρμάκων στις εξωεντερικές εκδηλώσεις
Γ. Τσιολακίδου

14.30-14.45 ΠΡΟΦΟΡΙΚΗ ΑΝΑΚΟΙΝΩΣΗ

ΠΑ06

ΔΕΔΟΜΕΝΑ ΚΑΘΗΜΕΡΙΝΗΣ ΚΛΙΝΙΚΗΣ ΠΡΑΚΤΙΚΗΣ ΑΠΟ ΤΗΝ ΧΡΗΣΗ ΤΗΣ ΟΖΑΝΙΜΟΔΗΣ ΣΤΗΝ ΕΛΛΑΔΑ

Θ. Δελίδης¹, Π. Παρδάλης¹, Α. Ιωάννου¹, Κ. Δημητριάδης¹, Κ. Μπακογιάννης¹, Γ. Αξιάρης², Κ. Αργυρίου³, Α. Βάρκα⁴, Ν. Βιάζης⁵, Α. Γατοπούλου⁶, Ο. Γιουλεμέ⁴, Ε. Ζαχαροπούλου⁷, Α. Θεοδωροπούλου⁸, Ν. Καλάκος⁹, Π. Καρατζάς¹⁰, Κ. Κατσάνος¹¹, Α. Καψωριτάκης³, Ε. Λαούδη¹², Π. Μαρκόπουλος¹³, Ν. Μαστορογιάννη¹¹, Κ. Μουσουράκης⁵, Γ. Μιχαλόπουλος⁹, Γ. Μπάμιας¹², Γ. Παπαθεοδωρίδης¹⁰, Κ. Σουφλήρης², Μ. Τζουβαλά⁷, Ε. Τσιρώνη¹³, Ι. Ψαρουδάκης⁸, Γ. Λεωνιδάκης¹, Σ. Μιχόπουλος¹, Ε. Ζαμπέλη¹

¹ Γαστρεντερολογική Κλινική, Γενικό Νοσοκομείο Αθηνών «Αλεξάνδρα», Αθήνα

² Γαστρεντερολογική Κλινική, Αντικαρκινικό Νοσοκομείο Θεσσαλονίκης «Θεαγένειο», Θεσσαλονίκη

³ Γαστρεντερολογική Κλινική, Πανεπιστημιακό Νοσοκομείο Λάρισας, Λάρισα

⁴ Β' Προπαιδευτική Παθολογική Κλινική, Αριστοτέλειο Πανεπιστήμιο Θεσσαλονίκης,, Γενικό Νοσοκομείο Θεσσαλονίκης «Ιπποκράτειο», Θεσσαλονίκη

⁵ Γαστρεντερολογικό Τμήμα, Γενικό Νοσοκομείο «Ευαγγελισμός», Αθήνα



- ⁶ Β' Πανεπιστημιακή Παθολογική Κλινική, Πανεπιστημιακό Γενικό Νοσοκομείο Αλεξανδρούπολης, Αλεξανδρούπολη
- ⁷ Γαστρεντερολογικό Τμήμα, Γενικό Νοσοκομείο Νίκαιας Πειραιά «Άγιος Παντελεήμων», Αθήνα
- ⁸ Γαστρεντερολογική Κλινική, «Βενιζέλειο» Γενικό Νοσοκομείο Ηρακλείου, Ηράκλειο
- ⁹ Γαστρεντερολογική Κλινική, Γενικό Νοσοκομείο Αθηνών «Γ. Γεννηματάς», Αθήνα
- ¹⁰ Γαστρεντερολογική Κλινική, Ιατρική Σχολή, Εθνικό και Καποδιστριακό Πανεπιστήμιο Αθηνών, Γενικό Νοσοκομείο Αθηνών «Λαϊκό», Αθήνα
- ¹¹ Γαστρεντερολογικό Τμήμα, Πανεπιστημιακό Γενικό Νοσοκομείο Ιωαννίνων, Ιωάννινα
- ¹² Γαστρεντερολογική Μονάδα, Γ' Πανεπιστημιακή Παθολογική Κλινική, Γενικό Νοσοκομείο Νοσημάτων Θώρακος «Η Σωτηρία», Εθνικό και Καποδιστριακό Πανεπιστήμιο Αθηνών, Αθήνα
- ¹³ Γαστρεντερολογικό Τμήμα, ΓΑΝΠ «Μεταξά», Πειραιάς

14.45-16.30

Μεσημβρινή διακοπή - Ελαφρύ Γεύμα / e-poster viewing

EP01 - EP57 βλ. σελ. 37

16.30-17.30

ΣΤΡΟΓΓΥΛΗ ΤΡΑΠΕΖΑ: Game Changers

Προεδρείο: **Γ. Καραμανώλης, Χ. Λιάτσος**

16.30-16.45

Συνεχίσουμε τα 5ΑΣΑ όταν δίνουμε βιολογικό;
Α. Μαχαίρα

16.45-17.00

Είναι όλοι οι Jak ίδιοι;
Α. Τασοβασίλη

17.00-17.15

Είναι όλες οι IL23 ίδιες;
Σ. Σιακαβέλλας

17.15-17.30 ΠΡΟΦΟΡΙΚΗ ΑΝΑΚΟΙΝΩΣΗ

ΠΑ07

**Ο ΔΕΥΤΕΡΟΣ ΣΕ ΣΕΙΡΑ ΒΙΟΛΟΓΙΚΟΣ ΠΑΡΑΓΟΝΤΑΣ:
ΠΡΟΔΡΟΜΑ ΣΤΟΙΧΕΙΑ ΕΝΟΣ ΕΛΛΗΝΙΚΟΥ ΚΕΝΤΡΟΥ**

**Γ. Μπέλλου¹, Α. Παγώνη¹, Κ. Τσοκάντα¹, Ε. Ζαχαροπούλου¹,
Α. Νεοκλέους¹, Μ. Χριστουλάκης¹, Χ. Φαλιάκος¹,
Χ. Παπανικολάου², Ι. Ιντέρνος¹, Γ. Πενέσης¹, Μ. Τζουβαλά¹**

¹ Γαστρεντερολογική Κλινική, Γενικό Νοσοκομείο Νίκαιας Πειραιά «Άγιος Παντελεήμων», Πειραιάς

² Α Παθολογική Κλινική, Γενικό Νοσοκομείο Νίκαιας Πειραιά «Άγιος Παντελεήμων», Πειραιάς

17.30-18.00 ΔΙΑΛΕΞΗ

Προεδρείο: **Μ. Τζουβαλά, Θ. Θωμαΐδης**

Emerging Clinical Trials and Innovations in IBD Management:
Shaping the Future of Treatment Strategies

F. A. Caprioli (Italy)

18.00-19.00 ΣΤΡΟΓΓΥΛΗ ΤΡΑΠΕΖΑ: Ενδοσκόπηση

Προεδρείο: **Θ. Θωμαΐδης, Α. Κουτσούμπας**

18.00-18.15 Ενδοσκοπική εκτίμηση ανταπόκρισης στις φαρμακευτικές επιλογές. Έχουμε επαρκή εργαλεία;

Κ. Αργυρίου

18.15-18.30 Επιτήρηση των ασθενών με ΙΦΝΕ που δεν πετυχαίνουν ύφεση της φλεγμονής

Ν. Κυριάκος

18.30-18.45 Ενδοσκοπική κάψουλα Crohn

Α. Γατοπούλου



18.45-19.00 ΠΡΟΦΟΡΙΚΗ ΑΝΑΚΟΙΝΩΣΗ

ΠΑ08

ΕΝΤΟΠΙΣΗ ΠΟΛΥΠΟΔΩΝ ΣΕ ΑΣΘΕΝΕΙΣ ΜΕ ΕΛΚΩΔΗ ΚΟΛΙΤΙΔΑ: ΣΥΣΧΕΤΙΣΗ ΜΕ ΤΑ ΧΑΡΑΚΤΗΡΙΣΤΙΚΑ ΤΗΣ ΝΟΣΟΥ ΚΑΙ Ο ΡΟΛΟΣ ΤΗΣ ΕΝΔΟΣΚΟΠΙΚΗΣ ΑΝΤΙΜΕΤΩΠΙΣΗΣ

**Χ. Σκουλούδη¹, Ι. Ψαρουδάκης¹, Ι. Φραγκιαδάκης¹,
Μ. Φραγκάκη¹, Μ.Βελεγράκη¹, Κ. Κουκούτση¹,
Ε. Παντελάκης¹, Α. Θεοδωροπούλου¹**

Γαστρεντερολογικό τμήμα, Βενιζέλειο Νοσοκομείο Ηρακλείου, Ηράκλειο, Κρήτη

19.00-19.45 ΔΟΥΡΥΦΟΡΙΚΟ ΣΥΜΠΟΣΙΟ

βλ. σελ. 25

19.45-20.15 ΔΟΥΡΥΦΟΡΙΚΗ ΔΙΑΛΕΞΗ

βλ. σελ. 26

20.15-20.45 ΔΙΑΛΕΞΗ state of the art

Προεδρείο: **Δ. Τζιλβές, Ι. Βλαχογιαννάκος**

Ο ασθενής με ΙΦΝΕ και κακοήθεια πριν και κατά τη διάρκεια της νόσου

Κ. Σουφλέρης

παράλληλη
αίθουσα

09.00-10.00 **ΚΛΙΝΙΚΟ ΦΡΟΝΤΙΣΤΗΡΙΟ:** Χρωμοενδοσκόπηση στην επιτήρηση των ΙΦΝΕ
Ι. Στασινός, Α. Κουτσούμπας

09.00-10.00 **ΣΤΡΟΓΓΥΛΗ ΤΡΑΠΕΖΑ: Νεότερες γνώσεις στη θεραπευτική αντιμετώπιση**

Προεδρείο: **Κ. Καρμίρης, Ε. Τσιρώνη**

09.00-09.15 Η αποτελεσματικότητα της αλλαγής παράγοντα εντός κλάσης φαρμάκων. Υπάρχουν δεδομένα;
Μ.Λ. Χατζηνικολάου

09.15-09.30 Εντατικοποίηση και απεντατικοποίηση προηγμένων θεραπειών;
Α. Χρηστίδου

09.30-09.45 Οι anti-TL1A στις ΙΦΝΕ
Ε. Λαούδη

09.45-10.00 Νεότερα δεδομένα από τη χορήγηση διπλής θεραπείας (dual therapy)
Δ. Πολύμερος

10.00-10.30 **ΠΡΟΦΟΡΙΚΕΣ ΑΝΑΚΟΙΝΩΣΕΙΣ (2)**
(7' μεικτός χρόνος παρουσίασης / ΠΑ)

Προεδρείο: **Μ. Οικονόμου, Κ. Κατσάνος**

ΠΑ09

ΕΡΓΑΣΤΗΡΙΑΚΟΙ ΔΕΙΚΤΕΣ ΑΝΑΙΜΙΑΣ ΚΑΙ ΣΕ ΑΣΘΕΝΕΙΣ ΜΕ ΙΔΙΟΠΑΘΕΙΣ ΦΛΕΓΜΟΝΩΔΕΙΣ ΝΟΣΟΥΣ ΤΟΥ ΕΝΤΕΡΟΥ, Ο ΡΟΛΟΣ ΤΗΣ ΧΕΜΟΤΖΟΥΒΙΛΙΝΗΣ

Κ. Φωτεινογιαννοπούλου¹, Ε. Ορφανουδάκη¹, Ε. Θεοδωράκη¹, Κ. Καλυβιανάκη¹, Ε. Γκιαουράκη¹, Μ. Καμπά², Ι. Κουτρομπάκης¹

¹ Γαστρεντερολογική Κλινική, Πανεπιστημιακό Γενικό Νοσοκομείο Ηρακλείου, Ηράκλειο

² Εργαστήριο Ερευνητικής Ενδοκρινολογίας, Πανεπιστήμιο Κρήτης, Σχολή Επιστημών Υγείας, Ηράκλειο



ΠΑ10

ΑΠΟΤΕΛΕΣΜΑΤΙΚΟΤΗΤΑ ΒΙΟΛΟΓΙΚΩΝ ΠΑΡΑΓΟΝΤΩΝ ΚΑΙ ΜΙΚΡΩΝ ΜΟΡΙΩΝ ΣΤΗΝ ΑΝΤΙΜΕΤΩΠΙΣΗ ΤΗΣ ΧΡΟΝΙΑΣ ΛΗΚΥΘΙΤΙΔΑΣ: ΜΕΛΕΤΗ ΠΡΑΓΜΑΤΙΚΟΥ ΚΟΣΜΟΥ ΑΠΟ ΣΥΝΕΡΓΑΣΙΑ ΕΛΛΗΝΙΚΩΝ ΚΑΙ ΠΟΡΤΟΓΑΛΙΚΩΝ ΚΕΝΤΡΩΝ

N. Βιάζης¹, Δ. Κοζομπόλη¹, Κ. Μουσουράκης¹, Π. Κανελλόπουλος¹, Δ. Προβή¹, Θ. Εμμανουήλ², Κ. Σουφλέρης³, Γ. Αξιάρης³, Α. Καψωριτάκης⁴, Κ. Αργυρίου⁴, S. Bronze⁵, Α. Θεοδωροπούλου⁶, Χ. Σκουλούδη⁶, F. Lima⁷, M Cristiano⁷, Γ. Μιχαλόπουλος⁸, Δ. Πισκόπου⁸, Ε. Ζαμπέλη⁹, Θ. Δελίδης⁸, Μ. Τζουβαλά¹⁰, Ε. Ζαχαροπούλου¹⁰, B. Arroja¹¹, J. Camões Neves¹¹, Α. Χρηστίδου¹, Ο. Γιουλεμέ¹², Α. Βάρκα¹², Ι. Κουτρομπάκης¹³, Ι. Παπαντζέλου¹³, Χ. Λιάτσος¹⁴, Ν. Κυριάκος¹⁴, Ν. Μάθου¹⁵, Β. Κίτσου¹⁶, Γ. Μπάμιας¹⁶, Γ. Τριμπόνιας¹⁷, Δ. Δημητριάδης¹⁷, Σ. Βράκας¹⁸, Κ. Κατοπώδη¹⁸, D. Fernandes¹⁹, Γ. Τσιολακίδου²⁰, Χ. Λαμούρη²⁰, Χ. Τριάντος²¹, Π. Πάστρας²¹, A.R. Carreiro Silva²², Φ. Φουσέκης²³, Κ. Κατσάνος²³, Κ. Μάντακα²⁴, R. Gonçaves¹¹

¹ Γαστρεντερολογική Κλινική, Γενικό Νοσοκομείο Αθηνών «Ο Ευαγγελισμός – Πολυκλινική», Αθήνα

² Γαστρεντερολογική Κλινική, Metropolitan General, Αθήνα

³ Γαστρεντερολογική Κλινική, Νοσοκομείο «Θεαγένειο», Θεσσαλονίκη

⁴ Γαστρεντερολογική Κλινική, Πανεπιστημιακό Νοσοκομείο Λάρισας, Λάρισα

⁵ Unidade Local de Saúde de Santa Maria, Πορτογαλία

⁶ Γαστρεντερολογική Κλινική, Γενικό Νοσοκομείο «Βενιζέλειο», Ηράκλειο

⁷ Unidade Local de Saúde de Coimbra, Πορτογαλία

⁸ Γαστρεντερολογική Κλινική, Γενικό Νοσοκομείο «Γ. Γεννηματάς», Αθήνα

⁹ Γαστρεντερολογική Κλινική, Νοσοκομείο «Αλεξάνδρα», Αθήνα

¹⁰ Γαστρεντερολογική Κλινική, Γενικό Νοσοκομείο Νίκαιας Πειραιά «Άγιος Παντελεήμων», Αθήνα

¹¹ Unidade Local de Saúde de Braga, Πορτογαλία

¹² Γαστρεντερολογική Κλινική, Γενικό Νοσοκομείο «Ιπποκράτειο», Θεσσαλονίκη

¹³ Γαστρεντερολογική Κλινική, Πανεπιστημιακό Νοσοκομείο Ηρακλείου, Ηράκλειο

¹⁴ Γαστρεντερολογική Κλινική, 401 Γενικό Στρατιωτικό Νοσοκομείο Αθηνών, Αθήνα

¹⁵ Γαστρεντερολογική Κλινική, Γενικό Νοσοκομείο Κωνσταντοπούλειο, Αθήνα

¹⁶ Γαστρεντερολογική Κλινική, Νοσοκομείο «Σωτηρία», Αθήνα

¹⁷ Γαστρεντερολογική Κλινική, Νοσοκομείο «Ερυθρός Σταυρός», Αθήνα

¹⁸ Γαστρεντερολογική Κλινική, Νοσοκομείο Τζάνειο, Πειραιάς

¹⁹ Unidade Local de Saúde do Algarve, Μονάδα Portimão – Πορτογαλία

²⁰ Γαστρεντερολογική Κλινική, Γενικό Νοσοκομείο Καβάλας, Καβάλα

²¹ Τμήμα Γαστρεντερολογίας, Παθολογική Κλινική, Ιατρική Σχολή, Πανεπιστήμιο Πατρών, Πάτρα

²² Hospital Divino Espírito Santo de Ponta Delgada, Πορτογαλία

²³ Γαστρεντερολογική Κλινική, Πανεπιστημιακό Νοσοκομείο Ιωαννίνων, Ιωάννινα

²⁴ Γαστρεντερολογική Κλινική, Γενικό Νοσοκομείο Χανίων, Χανιά

ΠΑ11

ΝΕΟΠΛΑΣΙΕΣ ΣΕ ΑΣΘΕΝΕΙΣ ΜΕ ΙΦΝΕ ΚΑΙ ΠΙΘΑΝΟΙ ΠΑΡΑΓΟΝΤΕΣ ΚΙΝΔΥΝΟΥ: REAL-WORLD ΔΕΔΟΜΕΝΑ

Α. Παγώνη¹, Χ. Λιάτσος², Ε. Ζαχαροπούλου¹, Ν. Βιάζης³, Άρτεμις - Σ. Αραβαντινού - Κουτσούβη¹, Μ. Μπαλή⁴, Ι. Δελλαπόρτα⁴, Α. Ιωάννου⁵, Ό. Γιουλεμέ⁶, Ν. Κυριάκος², Σ. Μιχόπουλος⁵, Κ. Μουσουράκης³, Γ. Θεοχάρης⁴, Α. Βαρκά⁶, Ε. Ζαμπέλη⁵, Μ. Τζουβαλά¹

¹ Γαστρεντερολογική Κλινική, Γενικό Νοσοκομείο Νίκαιας Πειραιά «Άγιος Παντελεήμων», Νίκαια

² Γαστρεντερολογική Κλινική, 401 Στρατιωτικό Νοσοκομείο, Αθήνα

³ Γαστρεντερολογική Κλινική, Γενικό Νοσοκομείο Αθηνών «Ευαγγελισμός», Αθήνα

⁴ Γαστρεντερολογική Κλινική, Πανεπιστημιακό Γενικό Νοσοκομείο Πατρών, Πάτρα

⁵ Γαστρεντερολογική Κλινική, Γενικό Νοσοκομείο Αθηνών «Αλεξάνδρα», Αθήνα

⁶ Β΄ Προπαιδευτική Παθολογική Κλινική, Αριστοτέλειο Πανεπιστήμιο Θεσσαλονίκης, Γαστρεντερολογικό Τμήμα, Γενικό Νοσοκομείο Θεσσαλονίκης «Ιπποκράτειο», Θεσσαλονίκη



ΠΑ12

ΑΝΑΚΤΗΣΗ ΑΝΤΑΠΟΚΡΙΣΗΣ ΜΕ ΒΡΑΧΥΧΡΟΝΙΑ ΚΛΙΜΑΚΩΣΗ ΤΗΣ ΔΟΣΗΣ ΥΡΑΔΑΚΙΤΙΝΙΒΣΤΑ 45mg, ΣΕ ΑΣΘΕΝΕΙΣ ΜΕ ΙΦΝΕ ΠΟΥ ΧΑΝΟΥΝ ΤΗΝ ΑΝΤΑΠΟΚΡΙΣΗΤΗ ΘΕΡΑΠΕΙΑ ΣΥΝΤΗΡΗΣΗΣ: ΕΜΠΕΙΡΙΑ ΠΡΑΓΜΑΤΙΚΗΣ ΖΩΗΣ ΑΠΟ ΔΥΟ ΤΡΙΤΟΒΑΘΜΙΑ ΝΟΣΟΚΟΜΕΙΑ ΤΗΣ ΑΘΗΝΑΣ
Χ. Λιάτσος¹, Ν. Κυριάκος¹, Δ. Κοζομπόλη², Δ. Προβή², Μ. Γιακουμής¹, Μ. Γαλανόπουλος¹, Ι. Κανελλόπουλος², Ν. Βιάζης²

¹ Γαστρεντερολογική Κλινική, 401 Γενικό Στρατιωτικό Νοσοκομείο Αθηνών, Αθήνα

² Γαστρεντερολογική Κλινική, Γενικό Νοσοκομείο Αθηνών «Ευαγγελισμός -Πολυκλινική», Αθήνα

10.30-11.00 ΔΙΑΛΕΞΗ

Προεδρείο: **Ν. Βιάζης, Ε. Ζαμπέλη**

Thinking out of the box: Πέρα από τις RCTs και τις Κατευθυντήριες Οδηγίες

Γ. Μάντζαρης

11.00-11.45 ΔΟΥΦΟΡΙΚΟ ΣΥΜΠΟΣΙΟ

βλ. σελ. 26

11.45-12.05 ΕΤΑΙΡΙΚΗ ΠΑΡΟΥΣΙΑΣΗ (εκθεσιακός χώρος)

βλ. σελ. 26

11.45-12.15 Διάλειμμα καφέ / e-poster viewing

EP01 - EP57 βλ. σελ. 37

12.15-14.00 **Joint session with the Italian society of IBD**

Chairs: **F. A. Caprioli, A. Orlando, O. Giouleme, S. Michopoulos**

Discussants: **M. C. Fantini, S. Michopoulos**

Case-based presentations

(6 cases, 3 from each country, 10 min presentation + 5 min discussion each)

Integrated Care for Complex Comorbidities: Crohn's Disease Meets Peritoneal Mesothelioma

M. Venero

"If it is not only Crohn's disease": Severe Hidradenitis Suppurativa and acne in a patient with Crohn's disease on adalimumab treatment

A. Pagoni, M. Tzouvala

Acute Severe Ulcerative Colitis: When Disease Meets Real Life

F. Di Vincenzo

When Ulcerative Colitis Worsens on Advanced Therapy: Flare, Infection, or Both?

N. Kyriakos, C. Liatsos

When One Target Is Not Enough: Therapeutic Sequencing in Extensive Crohn's Disease with Complex Perianal Fistulas and PASH Syndrome

T. Innocenti

Young patient with ulcerative colitis complicated by cholestasis and deep vein thrombosis

K. Mousourakis, N. Viazis



14.00-14.30	State of the Art Lecture
	Chairs: G. Bamias, D. Christodoulou
	ASUC and toxic megacolon P. Esters (<i>Germany</i>)
14.30-15.30	Μεσημβρινή διακοπή - Ελαφρύ Γεύμα / e-poster viewing EP01 - EP57 βλ. σελ. 37
15.30-16.30	ΓΕΝΙΚΗ ΣΥΝΕΛΕΥΣΗ
16.30-17.00	ΔΙΑΛΕΞΗ
	Προεδρείο: I. Κουτρομπάκης, Π. Φυτιλή
	GLP1 και ΙΦΝΕ Δ. Χριστοδούλου
17.00-18.00	ΣΤΡΟΓΓΥΛΗ ΤΡΑΠΕΖΑ: PROs και Ποιότητα ζωής
	Προεδρείο: Ο. Γιουλεμέ, Μ. Τζουβαλά
17.00-17.10	Καταγραφή από την πλευρά των ιατρών Α.Σ. Αραβαντινού
17.10-17.30	Καταγραφή της Ποιότητας ζωής από την πλευρά των ασθενών Μ.Σ. Καλογήρου - Β. Ρ. Βακουφτσή
17.30-17.50	Η ποιότητα ζωής στις ΙΦΝΕ Χ. Λιάτσος

17.50-18.00 ΠΡΟΦΟΡΙΚΗ ΑΝΑΚΟΙΝΩΣΗ

ΠΑ13

ΣΧΕΔΙΑΣΜΟΣ ΚΑΙ ΑΝΑΠΤΥΞΗ ΒΟΗΘΗΜΑΤΟΣ ΛΗΨΗΣ ΑΠΟΦΑΣΕΩΝ ΓΙΑ ΤΗ ΘΕΡΑΠΕΙΑ ΤΗΣ ΜΕΤΡΙΑΣ ΕΩΣ ΣΟΒΑΡΗΣ ΕΛΚΩΔΟΥΣ ΚΟΛΙΤΙΔΑΣ

Α. Κατσούλα¹, Πασχάλης Πάσχος², Κ. Μαλανδρής³, Μ. Τουμπαλίδου³, Α.-Μ. Χάιδιτς⁴, Ό. Γιουλεμέ⁵, Α. Τσάπας³

¹ Γαστρεντερολογικό τμήμα, Β' Προπαιδευτική Παθολογική κλινική & Μονάδα Τεκμηριωμένης Ιατρικής και Κλινικής Έρευνας, Β' Παθολογική κλινική, Αριστοτέλειο Πανεπιστήμιο Θεσσαλονίκης, Γενικό Νοσοκομείο Θεσσαλονίκης «Ιπποκράτειο», Θεσσαλονίκη

² Α' Παθολογική Κλινική, Γενικό Νοσοκομείο Θεσσαλονίκης «Παπαγεωργίου», Θεσσαλονίκη

³ Μονάδα Τεκμηριωμένης Ιατρικής και Κλινικής Έρευνας, Β Παθολογική κλινική, Αριστοτέλειο Πανεπιστήμιο Θεσσαλονίκης, Γενικό Νοσοκομείο Θεσσαλονίκης «Ιπποκράτειο», Θεσσαλονίκη

⁴ Τμήμα Ιατρικής Στατιστικής – Επιδημιολογίας, Αριστοτέλειο Πανεπιστήμιο Θεσσαλονίκης, Θεσσαλονίκη

⁵ Γαστρεντερολογικό τμήμα, Β' Προπαιδευτική Παθολογική κλινική, Αριστοτέλειο Πανεπιστήμιο Θεσσαλονίκης, Γενικό Νοσοκομείο Θεσσαλονίκης «Ιπποκράτειο», Θεσσαλονίκη

18.00-18.45 ΔΟΥΡΥΦΟΡΙΚΟ ΣΥΜΠΟΣΙΟ

βλ. σελ. 26

18.45-19.15 ΔΟΥΡΥΦΟΡΙΚΗ ΔΙΑΛΕΞΗ

βλ. σελ. 27

19.15-19.45 ΔΙΑΛΕΞΗ

Προεδρείο: **Ι. Κουτρομπάκης, Δ. Ψιλόπουλος**

Dietary Therapy as Adjunct to Advanced Therapies
K. Gerasimidis (Glasgow)

20.30

Αποχαιρετιστήρια εκδήλωση

Alter Ego, Παλαιά Πόλη

Μετά το πέρας του επιστημονικού προγράμματος
Οργανωμένη μετακίνηση



09.00-10.00 ΧΕΙΡΟΥΡΓΙΚΗ ΤΡΑΠΕΖΑ

Προεδρείο: **Ι. Παπακωνσταντίνου, Α. Θεοδωροπούλου**

**Περιεδρική ν. Crohn: Βιολογικοί παράγοντες ή μικρά μόρια
έναντι χειρουργικής αντιμετώπισης**

09.00-09.15 Pro conservative treatment
Α. Μπιτούλη

09.15-09.30 Pro surgery
Α. Λεβέντη

**Στενωτική ν. Crohn: φαρμακευτική, ενδοσκοπική
ή χειρουργική θεραπεία**

09.30-09.45 Pro conservative treatment
Ε. Ζαμπέλη

09.45-10.00 Pro surgery
Π. Δικαιάκος

10.00-10.30 ΔΟΥΦΟΡΙΚΗ ΔΙΑΛΕΞΗ

βλ. σελ. 27

10.30-12.00 ΣΤΡΟΓΓΥΛΗ ΤΡΑΠΕΖΑ: Κλινικές περιπτώσεις

Προεδρείο: **Κ. Σουφλέρης, Κ. Κατσάνος**
Σχολιαστές: **Χ. Καρακίδας, Β. Παπαστεργίου,**
Ν. Μπομπότση, Θ. Εμμανουήλ

- 10.30-10.45 35χρονη ασθενής με Ελκώδη Κολίτιδα σε κλινική ύφεση με μικρό μόριο (JAKi, S1PRM) που επιθυμεί να τεκνοποιήσει
Α. Κουρίκου
- 10.45-11.00 40χρονη ασθενής με μέτριας βαρύτητας τελική ειλεΐτιδα σε εξέταση που έγινε προληπτικά: συμπτώματα ΣΕΕ, in situ καρκίνος μαστού πριν 4 έτη
Γ. Αξιάρης
- 11.00-11.15 Ασθενής που εμφανίζει αύξηση των τρανσαμινασών ενώ λαμβάνει βιολογικό παράγοντα ή μικρό μόριο
Μ. Μελά
- 11.15-11.30 Ασθενής με πρωτοπαθή σκληρυντική χολαγγειίτιδα: Πότε παρεμβαίνει ο ενδοσκόπος και πώς;
Θ. Βούλγαρης
- 11.30-11.45 Ασθενής με σοβαρή έξαρση ΕΚ και λήψη αντιπηκτικών για δευτερογενή πρόληψη
Χ. Κωνσταντάκης
- 11.45-12.00 Ασθενής με ΙΦΝΕ μετά από μεταμόσχευση ήπατος: φυσική πορεία και θεραπεία
Μ. Καλαφατέλη



12.00-12.45 ΣΤΡΟΓΓΥΛΗ ΤΡΑΠΕΖΑ: Video - Παρουσιάσεις

Προεδρείο: **Π. Αποστολόπουλος**

12.00-12.15 ΑδενοCa ΠΕ -eFTR
Γ. Μπέλλου

12.15-12.30 Colon ESD
Ι. Στασινός

12.30-12.45 Διαστολή Στενώσεων
Π. Γκολφάκης

12.45-13.30 ΣΤΡΟΓΓΥΛΗ ΤΡΑΠΕΖΑ: ΕΠΕΓΕ

Προεδρείο: **Σ. Γούλας, Π. Μπομπότση**
Σχολιαστές: **Ν. Παπαντωνίου, Ι. Φαμηλιάς, Ν. Φρόνας**

12.45-13.00 Διάγνωση και παρακολούθηση ασθενών με ΙΦΝΕ σε ιδιωτικό ιατρείο στα Δωδεκάνησα. Είναι εφικτό - η προσωπική μου εμπειρία
Ι. Χατζηπαναγιώτης

13.00-13.15 Θεραπευτικές επιλογές σε ασθενείς με ΙΦΝΕ σε ιδιωτικό ιατρείο στην περιφέρεια χωρίς συννοσηρότητα - τι επιλέγω σε ειδικές ομάδες ασθενών με ιστορικό νεοπλασματικής νόσου, καρδιακής νόσου η φλεβοθρόμβωσης/πνευμονικής εμβολής
Π. Ψαθά

13.15-13.30 Σχολιασμός - Συζήτηση

**13.30-14.00 Βραβεύσεις Εργασιών
Λήξη - Συμπεράσματα**



ΠΕΜΠΤΗ 23 ΑΠΡΙΛΙΟΥ 2026

18.45-19.15



ΔΟΥΡΥΦΟΡΙΚΗ ΔΙΑΛΕΞΗ

Προεδρείο: **Γ. Μπάμιας**

Real-world Efficacy and Safety of Granulocyte and Monocyte Apheresis (GMA) with Adacolumn® in IBD: Interim Results from the Greek National ATHENA Study

Χ. Λιάτσος

ΠΑΡΑΣΚΕΥΗ 24 ΑΠΡΙΛΙΟΥ 2026

10.45-11.15



ΔΟΥΡΥΦΟΡΙΚΗ ΔΙΑΛΕΞΗ

Προεδρείο: **Ι. Κουτρομπάκης**

Τροποποιητές των S1PRs στην Ελκώδη Κολίτιδα: Η θέση τους στη θεραπευτική στρατηγική

Ε. Ζαμπέλη

12.45-13.30



ΔΟΥΡΥΦΟΡΙΚΟ ΣΥΜΠΟΣΙΟ

Τοποθετώντας το Mirikizumab στον θεραπευτικό αλγόριθμο

Ν. Βιάζης, Κ. Κατσάνος, Γ. Μπάμιας

19.00-19.45



ΔΟΥΡΥΦΟΡΙΚΟ ΣΥΜΠΟΣΙΟ

Mind the Gut: η αναστολή της IL-23 στη θεραπεία των ΙΦΝΕ

Προεδρείο: **Γ. Μπάμιας**

Change the mindset: νέα δεδομένα, νέες αποφάσεις. Τι αλλάζει σήμερα

Γ. Μπάμιας

Myths & pearls

Κ. Καρμίρης, Σ. Σιακαβέλλας

ΠΑΡΑΣΚΕΥΗ 24 ΑΠΡΙΛΙΟΥ 2026

19.45-20.15



ΔΟΥΡΥΦΟΡΙΚΗ ΔΙΑΛΕΞΗ

Προεδρείο: **Ν. Βιάζης, Γ. Μπάμιας**

Η θέση της υποδόριας Ινφλιξιμάμπης στην θεραπεία των ΙΦΝΕ:
Ελληνική εμπειρία καθημερινής πρακτικής

Ν. Βιάζης, Γ. Μπάμιας

ΣΑΒΒΑΤΟ 25 ΑΠΡΙΛΙΟΥ 2026

11.00-11.45

abbvie

ΔΟΥΡΥΦΟΡΙΚΟ ΣΥΜΠΟΣΙΟ

IBD in 2026: T2T and 3Ts: Targets, Timing, Treatment choices: moving forward in clinical practice

Προεδρείο: **Ο. Γιουλεμέ, Μ. Τζουβαλά**

Εισαγωγή/ Introduction

Targets and Timing: looking at the clinical trials

Κ. Σουφλήρης

Treatment choices: from data to practice

P. Esters (Germany)

Συζήτηση/ Discussion

11.45-12.05



ΕΤΑΙΡΙΚΗ ΠΑΡΟΥΣΙΑΣΗ

Τα δεδομένα των κλινικών μελετών στην κλινική πράξη

Κ. Κατσάνος

18.00-18.45

SANDOZ

ΔΟΥΡΥΦΟΡΙΚΟ ΣΥΜΠΟΣΙΟ

Προεδρείο: **Ν. Βιάζης**

Βέλτιστη Αλληλουχία Βιολογικών Θεραπειών στα ΙΦΝΕ:
Δεδομένα, Πράξη και Προοπτικές

Κ. Σουφλήρης, Κ. Καρμίρης

ΣΑΒΒΑΤΟ 25 ΑΠΡΙΛΙΟΥ 2026

18.45-19.15



arriani
pharmaceuticals

ΔΟΥΡΥΦΟΡΙΚΗ ΔΙΑΛΕΞΗ

Chair: **E. Tsironi**

The Latest Update on Role of 5-ASA in Management of
Mild-to-Moderate Ulcerative Colitis

L. Rodríguez-Lago (*Spain*)

ΚΥΡΙΑΚΗ 26 ΑΠΡΙΛΙΟΥ 2026

10.00-10.30

WinMedica

ΔΟΥΡΥΦΟΡΙΚΗ ΔΙΑΛΕΞΗ

Προεδρείο: **E. Ζαμπέλη**

Από τις κατευθυντήριες οδηγίες στην πράξη: εξατομικευμένη
διαχείριση της νόσου Crohn με βάση κλινικά περιστατικά

Γ. Μιχαλόπουλος



C

CAPRIOLI FLAVIO ANDREA 13, 19
Professor of Gastroenterology,
University of Milan, Milan, Italy

D

DI VINCENZO FEDERICA 19
MD, Gastroenterology Resident,
Policlinico Universitario Agostino
Gemelli IRCCS, Rome, Italy

E

ESTERS PHILIP 20, 26
Senior Consultant, Department
of Internal Medicine I, Agaplesion
Markus Hospital, Frankfurt/Main

F

FANTINI MASSIMO CLAUDIO 19
Associate Professor of
Gastroenterology, University "Tor
Vergata", Rome

G

GERASIMIDIS KONSTANTINOS 21
Professor of Clinical Nutrition, School
of Medicine, Dentistry & Nursing,
University of Glasgow, Glasgow,
Scotland

I

INNOCENTI TOMMASO 19
Assistant Professor of
Gastroenterology, University of
Florence, Italy

O

ORLANDO AMBROGIO 19
Professor of Gastroenterology,
University of Parma, Italy

R

RODRIGÉZ- LAGO LAGO 27
MD, PhD, IBD Unit, Gastroenterology
Department, Hospital Universitario de
Galdakao, Bilbao, Spain

V

VERNERO MARTA 19
Gastroenterologist, Department of
Medical Sciences, Foundation IRCCS
Polyclinic San Matteo, University of
Pavia, Pavia, Italy

A

ΑΞΙΑΡΗΣ ΓΕΩΡΓΙΟΣ 23
Γαστρεντερολογική Κλινική,
«Θεαγένειο» Αντικαρκινικό
Νοσοκομείο Θεσσαλονίκης,
Θεσσαλονίκη

ΑΠΟΣΤΟΛΟΠΟΥΛΟΣ ΠΕΡΙΚΛΗΣ 24
Γαστρεντερολόγος, Διευθυντής ΕΣΥ,
Γαστρεντερολογική Κλινική ΝΙΜΤΣ ,
Αθήνα

ΑΡΑΒΑΝΤΙΝΟΥ ΚΟΥΤΣΟΥΒΗ
ΑΡΤΕΜΙΣ ΣΤΑΥΡΟΥΛΑ 20
Ειδικευόμενη Παθολογίας, Γ.Ν.
Ελευσίνας Θριάσιο

ΑΡΓΥΡΙΟΥ ΚΩΝΣΤΑΝΤΙΝΟΣ 13
Επίκουρος Καθηγητής
Γαστρεντερολογίας, Τμήμα
Ιατρικής, Σχολή Επιστημών
Υγείας, Πανεπιστήμιο Θεσσαλίας,
Πανεπιστημιακή Γαστρεντερολογική
Κλινική, Πανεπιστημιακό Γενικό
Νοσοκομείο Λάρισας, Λάρισα

B

ΒΑΚΟΥΦΤΣΗ ΒΑΣΙΛΙΚΗ
ΡΑΦΑΕΛΑ 20
Πρόεδρος Συλλόγου Ατόμων με
Νόσο του Crohn και Ελκώδη Κολίτιδα
Ελλάδας, Youth Coordinator, Network
and Advocacy Officer International
Federation of Crohn's and Ulcerative
Colitis Associations (IFCCA)

ΒΙΑΖΗΣ ΝΙΚΟΛΑΟΣ 7, 18, 19,
25, 26

Γαστρεντερολόγος, Διευθυντής,
Επιστημονικά και Διοικητικά
υπεύθυνος, Γαστρεντερολογικό
Τμήμα, Γενικό Νοσοκομείο Αθηνών «Ο
Ευαγγελισμός - Πολυκλινική Αθηνών»,
Αθήνα

ΒΛΑΧΟΓΙΑΝΝΑΚΟΣ ΙΩΑΝΝΗΣ 14
Καθηγητής Παθολογίας -
Γαστρεντερολογίας, Ιατρική Σχολή,
Εθνικό & Καποδιστριακό Πανεπιστήμιο
Αθηνών, Πανεπιστημιακή
Γαστρεντερολογική Κλινική, Γενικό
Νοσοκομείο Αθηνών «Λαϊκό», Αθήνα

ΒΟΥΛΓΑΡΗΣ ΘΕΟΔΩΡΟΣ 23
Γαστρεντερολόγος, Επιστημονικός
Συνεργάτης, Β' Χειρουργική Κλινική,
Αρεταίειο Νοσοκομείο, Αθήνα

Γ

ΓΑΖΟΥΛΗ ΜΑΡΙΑ 10
Καθηγήτρια Βιολογίας/Γενετικής-
Νανοϊατρικής, Ιατρική Σχολή, Εθνικό &
Καποδιστριακό Πανεπιστήμιο Αθηνών,
Αθήνα

ΓΑΤΟΠΟΥΛΟΥ ΑΝΘΗ 13
Γαστρεντερολόγος MD, PhD,
Διευθύντρια Ε.Σ.Υ Β' Πανεπιστημιακή
Παθολογική Κλινική, Πανεπιστημιακό
Γενικό Νοσοκομείο Αλεξανδρούπολης,
Αλεξανδρούπολη

ΓΙΟΥΛΕΜΕ ΟΛΓΑ 19, 20, 26

Καθηγήτρια Γαστρεντερολογίας,
Β' Προπαιδευτική Παθολογική
Κλινική, Ιατρική Σχολή, Αριστοτέλειο
Πανεπιστήμιο Θεσσαλονίκης,
Γενικό Νοσοκομείο Θεσσαλονίκης
«Ιπποκράτειο», Θεσσαλονίκη

ΓΚΟΛΦΑΚΗΣ ΠΑΡΑΣΚΕΥΑΣ 24

MD, PhD, FESGE Επίκουρος Καθηγητής
Παθολογίας - Γαστρεντερολογίας,
Ιατρική Σχολή, ΕΚΠΑ Πανεπιστημιακό
Γενικό Νοσοκομείο ΑΤΤΙΚΟΝ

ΓΟΥΛΑΣ ΣΠΥΡΙΔΩΝ 24

Γαστρεντερολόγος, Διευθυντής,
Γαστρεντερολογική Κλινική, Γενικό
Νοσοκομείο Έλενα Βενιζέλου, Αθήνα

Δ

ΔΙΚΑΙΑΚΟΣ ΠΑΝΑΓΙΩΤΗΣ 22

Γενικός Χειρουργός, Επιμελητής Β'
Γενικής χειρουργικής, «Τζάνειο» Γενικό
Νοσοκομείο Νίκαια - Πειραιά, Πειραιάς

ΔΡΥΓΙΑΝΝΑΚΗΣ ΙΩΑΝΝΗΣ 10

MD PhD FEBGH
Γαστρεντερολόγος, Επιμελητής Β' -
Μεταδιδακτορικός Ερευνητής
Πανεπιστημιακό Νοσοκομείο
Ηρακλείου - Ιατρική Σχολή,
Πανεπιστήμιο Κρήτης

Ε

ΕΜΜΑΝΟΥΗΛ ΘΕΟΔΩΡΟΣ 23

Διευθυντής, Γαστρεντερολογικής -
Ηπατολογικής Κλινικής, Metropolitan
General Hospital, Αθήνα

Ζ

ΖΑΜΠΕΛΗ ΕΥΑΝΘΙΑ 11, 18, 22, 25,
27

Γαστρεντερολόγος, Διευθύντρια ΕΣΥ,
Γενικό Νοσοκομείο «Αλεξάνδρα»,
Αθήνα

Θ

ΘΕΟΔΩΡΟΠΟΥΛΟΥ ΑΓΓΕΛΙΚΗ 8, 22

Διευθύντρια ΕΣΥ Διοικητικά
και Επιστημονικά υπεύθυνη
Γαστρεντερολογικού Τμήματος
Βενιζέλειο «ΠΑΝΑΝΕΙΟ» Γενικό
Νοσοκομείο Ηρακλείου Κρήτης

ΘΕΟΧΑΡΗΣ ΓΕΩΡΓΙΟΣ 8

Γαστρεντερολόγος, Διευθυντής
ΕΣΥ, Γαστρεντερολογική Κλινική,
Πανεπιστημιακό Γενικό Νοσοκομείο
Πατρών, Πάτρα

ΘΩΜΑΪΔΗΣ ΘΩΜΑΣ 13

Γαστρεντερολόγος, Αναπληρωτής
Καθηγητής, Ιατρική Σχολή
Μάιντζ, Γερμανία, Διευθυντής Α'
Γαστρεντερολογικής Κλινικής, Ιατρικό
Κέντρο Αθηνών

ΘΩΜΟΠΟΥΛΟΣ ΚΩΝΣΤΑΝΤΙΝΟΣ 7

Καθηγητής Παθολογίας -
Γαστρεντερολογίας, Τμήμα
Ιατρικής, Σχολή Επιστημών Υγείας,
Πανεπιστήμιο Πατρών, Διευθυντής,
Γαστρεντερολογικό Τμήμα,
Παθολογική Κλινική, Πανεπιστημιακό
Γενικό Νοσοκομείο Πατρών, Ρίο,
Πάτρα

Κ

- ΚΑΛΑΦΑΤΕΛΗ ΜΑΡΙΑ** 23
Επίκουρη Καθηγήτρια
Γαστρεντερολογίας, Τμήμα Ιατρικής,
Αριστοτέλειο Πανεπιστήμιο
Θεσσαλονίκης, Ιπποκράτειο
Γενικό Νοσοκομείο Θεσσαλονίκης,
Θεσσαλονίκη
- ΚΑΛΟΓΗΡΟΥ ΜΑΡΙΑ-ΣΤΥΛΙΑΝΗ** 20
Ειδικεύομενη Γαστρεντερολογίας,
Ιπποκράτειο Γενικό Νοσοκομείο
Θεσσαλονίκης
- ΚΑΠΙΖΙΩΝΗ ΧΡΙΣΤΙΝΑ** 10
Γαστρεντερολόγος, Ιατρικό Κέντρο
Αθηνών, Αθήνα
- ΚΑΡΑΚΟΪΔΑΣ ΧΡΗΣΤΟΣ** 23
Γαστρεντερολόγος, Επιμελητής,
Γαστρεντερολογική Κλινική, Ναυτικό
Νοσοκομείο Αθηνών, Αθήνα
- ΚΑΡΑΜΑΝΩΛΗΣ ΓΕΩΡΓΙΟΣ** 12
Καθηγητής Γαστρεντερολογίας, Τμήμα
Ιατρικής, Σχολή Επιστημών Υγείας,
Εθνικό & Καποδιστριακό Πανεπιστήμιο
Αθηνών, Γαστρεντερολογική Μονάδα,
Β' Χειρουργική Κλινική, Νοσοκομείο
Αθηνών «Αρεταίειο», Αθήνα
- ΚΑΡΑΤΖΑΣ ΠΑΝΤΕΛΗΣ** 11
Γαστρεντερολόγος, Επιστημονικός
Συνεργάτης, Πανεπιστημιακή
Γαστρεντερολογική Κλινική, Γενικό
Νοσοκομείο Αθηνών «Λαϊκό», Αθήνα
Συνεργάτης Α' Γαστρεντερολογικής
Κλινικής, Νοσοκομείο ΥΓΕΙΑ
- ΚΑΡΜΙΡΗΣ ΚΩΝΣΤΑΝΤΙΝΟΣ** 10, 15,
25, 26
Αναπληρωτής Καθηγητής
Γαστρεντερολογίας, Ιατρική
Σχολή, Πανεπιστήμιο Κρήτης,
Γαστρεντερολογική Κλινική ΠΑΓΝΗ,
Ηράκλειο
- ΚΑΤΣΑΓΩΝΗ ΧΡΙΣΤΙΝΑ** 6
Επίκουρη Καθηγήτρια Κλινικής
Διατροφής Παιδιών και Εφήβων
Τμήμα Επιστημών Διατροφής &
Διαιτολογίας, Διεθνές Πανεπιστήμιο
Ελλάδος
- ΚΑΤΣΑΝΟΣ ΚΩΝΣΤΑΝΤΙΝΟΣ** 15, 23,
25, 26
Καθηγητής Γαστρεντερολογίας,
Τμήμα Ιατρικής, Σχολή Επιστημών
Υγείας, Πανεπιστήμιο Ιωαννίνων,
Γαστρεντερολογική Κλινική,
Πανεπιστημιακό Γενικό Νοσοκομείο
Ιωαννίνων, Ιωάννινα
- ΚΑΤΣΑΡΟΣ ΜΑΡΙΟΣ** 8
MD, PhD, Γαστρεντερολόγος Clinical
Reader, Ιατρική σχολή, Α.Π.Θ Β'
Προπαιδευτική Παθολογική κλινική
Γ.Ν.Θ Ιπποκράτειο, Θεσσαλονίκη
- ΚΑΤΩΠΟΔΗ ΚΩΝΣΤΑΝΤΙΝΑ** 7
Επιμελήτρια Α' Γαστρεντερολογικό
τμήμα Π. Γ. Πειραιά Τζανειο

- ΚΑΨΩΡΙΤΑΚΗΣ ΑΝΔΡΕΑΣ** 21
Καθηγητής Παθολογίας -
Γαστρεντερολογίας, Τμήμα
Ιατρικής, Σχολή Επιστημών Υγείας,
Πανεπιστήμιο Θεσσαλίας, Διευθυντής
Γαστρεντερολογικής Κλινικής,
Πανεπιστημιακό Γενικό Νοσοκομείο
Λάρισας, Λάρισα
- ΚΟΖΟΜΠΟΛΗ ΔΗΜΗΤΡΑ** 7
Ειδικεύομενη Γαστρεντερολόγος,
Γαστρεντερολογική Κλινική, Γενικό
Νοσοκομείο "Ο Ευαγγελισμός-
Πολυκλινική Αθηνών», Αθήνα
- ΚΟΝΤΟΓΙΑΝΝΗ ΜΕΡΟΠΗ** 6
Καθηγήτρια Κλινικής Διατροφής,
Τμήμα Επιστήμης Διαιτολογίας-
Διατροφής, Σχολή Επιστημών
Υγείας και Αγωγής, Χαροκόπειο
Πανεπιστήμιο, Αθήνα
- ΚΟΥΡΙΚΟΥ ΑΝΑΣΤΑΣΙΑ** 23
Γαστρεντερολόγος, Επιμελήτρια Α΄
ΕΣΥ, Β Πανεπιστημιακή Παθολογική
Κλινική Γενικό Νοσοκομείο Αθηνών
"Ιπποκράτειο", Αθήνα
- ΚΟΥΤΡΟΥΜΠΑΚΗΣ ΙΩΑΝΝΗΣ** 20, 25
Καθηγητής Γαστρεντερολογίας, Τμήμα
Ιατρικής, Πανεπιστήμιο Κρήτης,
Διευθυντής Γαστρεντερολογικής
Κλινικής ΠΑΓΝΗ
- ΚΟΥΤΣΟΥΜΠΑΣ ΑΝΔΡΕΑΣ** 13, 15
Γαστρεντερολόγος, Επιμελητής ΕΣΥ, Α΄
Πανεπιστημιακή Γαστρεντερολογική
Κλινική, Γενικό Νοσοκομείο Αθηνών
«Λαϊκό», Αθήνα
- ΚΥΡΙΑΚΟΣ ΝΙΚΟΛΑΟΣ** 13, 19
Γαστρεντερολόγος, Επιμελητής,
Γαστρεντερολογικό Τμήμα, 401 Γενικό
Στρατιωτικό Νοσοκομείο Αθηνών,
Αθήνα
- ΚΩΝΣΤΑΝΤΑΚΗΣ ΧΡΗΣΤΟΣ** 23
Γαστρεντερολόγος, Επιμελητής Α΄,
Πανεπιστημιακό Γενικό Νοσοκομείο
Πατρών, Πάτρα
- Λ
- ΛΑΟΥΔΗ ΕΥΦΡΟΣΥΝΗ** 15
Γαστρεντερολόγος, Επιστημονικός
συνεργάτης στη Γαστρεντερολογική
Μονάδα, Γ Πανεπιστημιακή
Παθολογική Κλινική, Γ.Ν.Ν.Θ.Α.«Η
Σωτηρία»
- ΛΕΒΕΝΤΗ ΑΙΚΑΤΕΡΙΝΗ** 22
Χειρουργός, Επιμελήτρια Α΄,
Χειρουργικό - Ογκολογικό Τμήμα,
Γενικό Αντικαρκινικό-Ογκολογικό
Νοσοκομείο Άγιος Σάββας, Αθήνα
- ΛΙΑΤΣΟΣ ΧΡΗΣΤΟΣ** 12, 19, 20, 25
Γαστρεντερολόγος, Διευθυντής,
Γαστρεντερολογική Κλινική, 401 Γενικό
Στρατιωτικό Νοσοκομείο Αθηνών,
Αθήνα
- Μ
- ΜΑΝΤΑΚΑ ΑΙΚΑΤΕΡΙΝΗ** 10
Γαστρεντερολόγος, Επιμελητής Α΄,
Γενικό Νοσοκομείο Χανίων «Άγιος
Γεώργιος», Χανιά, Κρήτη

- ΜΑΝΤΖΑΡΗΣ ΓΕΡΑΣΙΜΟΣ** 18
MD, PhD, AGAF, FEBG, MACG
Γαστρεντερολόγος, Διευθυντής,
Γαστρεντερολογικό Τμήμα,
Λευκός Σταυρός - The Athens
Clinic, Επιστημονικός Συνεργάτης,
Νοσοκομείο ΥΓΕΙΑ, τέως
Συντονιστής Διευθυντής στο ΓΝΑ «Ο
Ευαγγελισμός», Αθήνα
- ΜΑΝΩΛΑΚΟΠΟΥΛΟΣ ΣΠΗΛΙΟΣ** 8
Καθηγητής Παθολογίας
-Γαστρεντερολογίας, Ηπατο-
Γαστρεντερολογική Μονάδα, Β΄
Πανεπιστημιακή Παθολογική
Κλινική, Γενικό Νοσοκομείο Αθηνών
«Ιπποκράτειο», Αθήνα
- ΜΑΡΚΟΠΟΥΛΟΣ ΠΑΝΑΓΙΩΤΗΣ** 7
Γαστρεντερολόγος Επικουρικός Ιατρός
Γενικό Αντικαρκινικό Νοσοκομείο
Πειραιά «Μεταξά», Αθήνα
- ΜΑΧΑΙΡΑ ΑΓΓΕΛΙΚΗ** 12
Γαστρεντερολόγος, Επικουρική,
Γαστρεντερολογική Κλινική,
Νοσοκομείο Χανιών
- ΜΕΛΑ ΜΑΡΙΑ** 23
Γαστρεντερολόγος, Διευθύντρια,
Γενικό Νοσοκομείο Αθηνών «Ο
Ευαγγελισμός - Πολυκλινική Αθηνών»,
Αθήνα
- ΜΙΧΑΛΟΠΟΥΛΟΣ ΓΕΩΡΓΙΟΣ** 11, 27
Επιμελητής Α΄, Γαστρεντερολογική
Κλινική Γενικό Νοσοκομείο Αθηνών «Γ.
Γεννηματάς», Αθήνα
- ΜΙΧΟΠΟΥΛΟΣ ΣΠΥΡΙΔΩΝ** 19
Γαστρεντερολόγος, Συντονιστής
Διευθυντής, Γαστρεντερολογική
Κλινική, Γενικό Νοσοκομείο Αθηνών
«Αλεξάνδρα», Αθήνα
- ΜΟΥΣΟΥΡΑΚΗΣ ΚΩΝΣΤΑΝΤΙΝΟΣ** 19
Γαστρεντερολόγος,
Γαστρεντερολογικό Τμήμα, Γενικό
Νοσοκομείο Αθηνών «Ο Ευαγγελισμός
- Πολυκλινική Αθηνών», Αθήνα
- ΜΠΑΜΙΑΣ ΓΙΩΡΓΟΣ** 7, 20, 25, 26
Καθηγητής Γαστρεντερολογίας,
Ιατρική Σχολή, Εθνικό και
Καποδιστριακό Πανεπιστήμιο Αθηνών,
Γενικό Νοσοκομείο Θώρακος Αθηνών
«Σωτηρία», Αθήνα
- ΜΠΕΛΛΟΥ ΓΕΩΡΓΙΑ** 24
Ειδικεύομενη Ιατρός
Γαστρεντερολογίας, Γενικό
Νοσοκομείο Νίκαιας, Νίκαια, Πειραιάς
- ΜΠΙΤΟΥΛΗ ΑΦΡΟΔΙΤΗ** 22
Γαστρεντερολόγος, Επιστημονικός
συνεργάτης Δ΄ Παθολογική κλινική
Α.Π.Θ.- Ιπποκράτειο Νοσοκομείο
Θεσσαλονίκης
- ΜΠΟΜΠΟΤΣΗ ΠΑΝΑΓΙΑ** 23, 24
Γαστρεντερολόγος, Αθήνα
-
- ΟΙΚΟΝΟΜΟΥ ΜΙΧΑΗΛ** 15
Διευθυντής Γαστρεντερολόγος,
Ευρωκλινική Αθηνών, Αθήνα

Π

ΠΑΓΩΝΗ ANNA 19

Ειδικευόμενη Γαστρεντερολόγος,
Γενικό Νοσοκομείο Νίκαιας Πειραιά
«Άγιος Παντελεήμων», Αθήνα

ΠΑΠΑΘΕΟΔΩΡΙΔΗΣ ΓΕΩΡΓΙΟΣ 7

Καθηγητής Παθολογίας-
Γαστρεντερολογίας, Ιατρική
Σχολή, Εθνικό & Καποδιστριακό
Πανεπιστήμιο Αθηνών, Διευθυντής, Α΄
Πανεπιστημιακή Γαστρεντερολογική
Κλινική, Γενικό Νοσοκομείο Αθηνών
«Λαϊκό», Αθήνα, Πρόεδρος Ελληνικού
Οργανισμού Μεταμοσχεύσεων

ΠΑΠΑΚΩΝΣΤΑΝΤΙΝΟΥ ΙΩΑΝΝΗΣ 22

Καθηγητής Χειρουργικής, Β΄
Χειρουργική Κλινική, Αρεταίειο
Νοσοκομείο, Ιατρική Σχολή, Εθνικό &
Καποδιστριακό Πανεπιστήμιο Αθηνών,
Αθήνα

ΠΑΠΑΝΤΩΝΙΟΥ ΝΙΚΗΤΑΣ 24

Ιδιώτης Γαστρεντερολόγος, Ρόδος

ΠΑΠΑΣΤΕΡΓΙΟΥ ΒΑΣΙΛΕΙΟΣ 23

Γαστρεντερολόγος-Επιμελητής
Α Γαστρεντερολογικής Κλινικής,
Γενικό Νοσοκομείο "Ο Ευαγγελισμός-
Πολυκλινική Αθηνών», Αθήνα

ΠΑΣΧΟΣ ΠΑΣΧΑΛΗΣ 8

Γαστρεντερολόγος, Επιμελητής
Α΄ Παθολογική Κλινική, Γενικό
Νοσοκομείο «Παπαγεωργίου»,
Θεσσαλονίκη

ΠΕΤΡΑΚΗ ΚΑΛΛΙΟΠΗ 11

Παθολογοανατόμος, Διευθύντρια,
Metropolitan Hospital, Αθήνα

ΠΟΛΥΜΕΡΟΣ ΔΗΜΗΤΡΙΟΣ 15

Γαστρεντερολόγος, Αναπληρωτής
Διευθυντής Ενδοσκοπικής
Μικροχειρουργικής Κλινικής,
Νοσοκομείο ΥΓΕΙΑ, Αθήνα

Ρ

ΡΩΜΑ ΕΛΕΥΘΕΡΙΑ 6

Ομότιμη Καθηγήτρια Παιδιατρικής -
Γαστρεντερολογίας, Τμήμα Ιατρικής,
Σχολή Επιστημών Υγείας, Εθνικό
& Καποδιστριακό Πανεπιστήμιο
Αθηνών, Επιστημονική Διευθύντρια,
Παιδογαστρεντερολογικό Τμήμα,
Νοσοκομείο «Υγεία» / «Μητέρα
Παιδων», Αθήνα

Σ

ΣΒΩΛΟΣ ΒΑΙΟΣ 6

Διαιτολόγος-Διατροφολόγος με
εξειδίκευση στη Γαστρεντερολογία
(www.gastrodietclinic.com),
Εντεταλμένος Διδάσκοντας και Μετα-
Διδακτορικός Ερευνητής, Τμήμα
Διαιτολογίας-Διατροφολογίας του
Πανεπιστημίου Θεσσαλίας, Επίτιμος
Ερευνητής της Ιατρικής Σχολής του
Πανεπιστημίου της Γλασκώβης,
Deputy Director of Academic Affairs,
Campus Λάρισας, Μητροπολιτικό
Κολλέγιο

ΣΙΑΚΑΒΕΛΛΑΣ ΣΠΥΡΙΔΩΝ 12, 25

Επίκουρος Καθηγητής
Παθολογίας - Γαστρεντερολογίας,
Ηπατογαστρεντερολογική Μονάδα,
Β Πανεπιστημιακή Παθολογική
Κλινική, Γενικό Νοσοκομείο Αθηνών
Ιπποκράτειο, Ιατρική Σχολή
Πανεπιστημίου Αθηνών

**ΣΟΥΦΛΕΡΗΣ ΚΩΝΣΤΑΝΤΙΝΟΣ 14,
23, 26**

Γαστρεντερολόγος, Διευθυντής
Ε.Σ.Υ., Γαστρεντερολογική Κλινική,
«Θεαγένειο» Αντικαρκινικό
Νοσοκομείο Θεσσαλονίκης,
Θεσσαλονίκη

ΣΤΑΣΙΝΟΣ ΙΩΑΝΝΗΣ 15, 24

Επιμελητής Γαστρεντερολόγος,
Γαστρεντερολογική Κλινική, 417
Νοσηλευτικό Ίδρυμα Μετοχικού
Ταμείου Στρατού, Αθήνα

T

ΤΑΣΟΒΑΣΙΛΗ ΑΘΑΝΑΣΙΑ 12

Γαστρεντερολόγος, Επιμελήτρια Β΄,
Γαστρεντερολογικό Τμήμα, Γενικό
Ογκολογικό Νοσοκομείο Κηφισιάς «Οι
Άγιοι Ανάργυροι», Αθήνα

ΤΖΙΛΒΕΣ ΔΗΜΗΤΡΙΟΣ 14

Γαστρεντερολόγος, Διευθυντής
Γαστρεντερολογικού Τμήματος,
Αντικαρκινικό Νοσοκομείο
Θεσσαλονίκης «Θεαγένειο»
Θεσσαλονίκη

ΤΖΟΥΒΑΛΑ ΜΑΡΙΑ 7, 13, 19, 20, 26

Συντονίστρια Διευθύντρια του
Γαστρεντερολογικού Τμήματος, Γενικό
Νοσοκομείο Νίκαια-Πειραιάς, "Άγιος
Παντελεήμων"

ΤΡΙΑΝΤΑΦΥΛΛΙΔΗΣ ΙΩΑΝΝΗΣ 6

Γαστρεντερολόγος, Associate
Professor of Medicine, IASI University
of Medicine & Pharmacy, Συνεργάτης
METROPOLITAN GENERAL,
MEDITERRANEO FIRST CARE, Αθήνα

ΤΡΙΑΝΤΟΣ ΧΡΗΣΤΟΣ 8

Αναπληρωτής Καθηγητής Παθολογίας-
Γαστρεντερολογίας, Πανεπιστημιακό
Γενικό Νοσοκομείο Πατρών, Πάτρα

ΤΣΙΟΛΑΚΙΔΟΥ ΓΕΩΡΓΙΑ 11

Γαστρεντερολόγος, Διευθύντρια Ε.Σ.Υ.,
Γενικό Νοσοκομείο Καβάλας, Καβάλα

ΤΣΙΡΩΝΗ ΕΥΤΥΧΙΑ 10, 15, 27

Διευθύντρια ΕΣΥ, Γαστρεντερολόγος,
Διοικητικά και Επιστημονικά
Υπεύθυνη του Γαστρεντερολογικού
Τμήματος ΓΑΝΠ Μεταξά, Διδάκτωρ
Καποδιστριακού Πανεπιστημίου
Αθηνών, Αθήνα

Φ

ΦΑΜΗΛΙΑΣ ΙΩΑΝΝΗΣ 24

Γαστρεντερολόγος, Διευθυντής
Υπεύθυνος Γαστρεντερολογικής
Μονάδας, Γενικό Νοσοκομείο Ρόδου,
Ρόδος

- ΦΡΟΝΑΣ ΝΙΚΟΛΑΟΣ** 24
Διδάκτωρ Πανεπιστημίου Αθηνών
Επιστημονικά υπεύθυνος Γενικής
Κλινικής Δωδεκανήσου
- ΦΥΤΙΛΗ ΠΑΡΑΣΚΕΥΗ** 20
Γαστρεντερολόγος-Ηπατολόγος,
Επιμελήτρια Α', Πανεπιστημιακή
Γαστρεντερολογική Κλινική, Γενικό
Νοσοκομείο Αθηνών «Λαϊκό», Αθήνα
- ΦΩΤΕΙΝΟΓΙΑΝΝΟΠΟΥΛΟΥ
ΚΑΛΛΙΟΠΗ** 7
Γαστρεντερολόγος, Επιμελήτρια
Β', Γαστρεντερολογική Κλινική,
Πανεπιστημιακό Γενικό Νοσοκομείο
Ηρακλείου, Ηράκλειο, Κρήτη
- Χ**
- ΧΑΤΖΗΝΙΚΟΛΑΟΥ
ΜΑΤΙΝΑ - ΛΥΔΙΑ** 15
Γαστρεντερολόγος, Επιμελήτρια,
Κλινική Προηγμένης Θεραπευτικής
Ενδοσκόπησης, Νοσοκομείο
«Metropolitan General», Αθήνα
- ΧΑΤΖΗΠΑΝΑΓΙΩΤΗΣ ΙΩΑΝΝΗΣ** 24
Ιδιώτης Γαστρεντερολόγος, Κως
- ΧΡΗΣΤΙΔΟΥ ΑΓΓΕΛΙΚΗ** 10, 15
Γαστρεντερολόγος, Διευθύντρια,
Γενικό Νοσοκομείο Αθηνών «Ο
Ευαγγελισμός - Πολυκλινική Αθηνών»,
Αθήνα
- ΧΡΙΣΤΟΔΟΥΛΟΥ ΔΗΜΗΤΡΙΟΣ** 20
Καθηγητής Γαστρεντερολογίας, Τμήμα
Ιατρικής, Σχολή Επιστημών Υγείας,
Πανεπιστήμιο Ιωαννίνων, Διευθυντής,
Γαστρεντερολογική Κλινική,
Πανεπιστημιακό Γενικό Νοσοκομείο
Ιωαννίνων, Ιωάννινα
- Ψ**
- ΨΑΘΑ ΠΑΝΑΓΙΩΤΑ** 24
Ιδιώτης Γαστρεντερολόγος, Τρίπολη
- ΨΙΛΟΠΟΥΛΟΣ ΔΗΜΗΤΡΙΟΣ** 21
Διευθυντής Γαστρεντερολόγος,
Υπεύθυνος Β' Ενδοσκοπικού
Τμήματος, Ιατρικό Κέντρο Αθηνών,
Αθήνα

- EP01** **ΙΦΝΕ Η ΜΗΠΩΣ ΟΧΙ; ΔΙΑΤΑΡΑΧΕΣ ΤΟΥ ΜΟΝΟΠΑΤΙΟΥ ΜΤΟΡ ΩΣ ΜΙΜΗΤΕΣ ΙΦΝΕ**
Α. Κούρτη¹, Μ. Σπανού¹, Ι. Καναβάκη¹, Π. Μπριασούλης², Σ. Φεσσάτου¹
¹ Μονάδα Παιδιατρικής Γαστρεντερολογίας, Ηπατολογίας και Διατροφής, Γ' Πανεπιστημιακή Παιδιατρική Κλινική, Πανεπιστημιακό Γενικό Νοσοκομείο «Αττικών», Εθνικό και Καποδιστριακό Πανεπιστήμιο Αθηνών, Αθήνα
² Β' Πανεπιστημιακή Κλινική Αναισθησιολογίας, Πανεπιστημιακό Γενικό Νοσοκομείο «Αττικών», Εθνικό και Καποδιστριακό Πανεπιστήμιο Αθηνών, Αθήνα
- EP02** **ΣΥΣΧΕΤΙΣΗ ΑΙΜΑΤΟΛΟΓΙΚΩΝ ΔΕΙΚΤΩΝ ΦΛΕΓΜΟΝΗΣ ΜΕ ΤΗΝ ΕΝΕΡΓΟΤΗΤΑ ΤΗΣ ΙΔΙΟΠΑΘΟΥΣ ΦΛΕΓΜΟΝΩΔΟΥΣ ΝΟΣΟΥ ΤΟΥ ΕΝΤΕΡΟΥ ΣΕ ΠΑΙΔΙΑ ΣΤΗΝ ΕΛΛΑΔΑ**
Μ. Κιούπη¹, Ι. Καναβάκη², Λ. Φώτης³, Σ. Φεσσάτου²
¹ Πρόγραμμα Μεταπτυχιακών Σπουδών, « Γενική και Εξειδικευμένη Παιδιατρική: Κλινική Πράξη και Έρευνα», Εθνικό και Καποδιστριακό Πανεπιστήμιο Αθηνών (ΕΚΠΑ), Αθήνα
² Παιδογαστρεντερολογικό Ιατρείο, Γ' Παιδιατρική Κλινική, Πανεπιστημιακό Γενικό Νοσοκομείο «Αττικών», Αθήνα
³ Μονάδα Παιδιατρικής Ρευματολογίας, Γ' Παιδιατρική Κλινική, Πανεπιστημιακό Γενικό Νοσοκομείο «Αττικών», Αθήνα
- EP03** **ΚΛΙΝΙΚΟ PROFILE ΚΑΙ ΔΙΑΧΕΙΡΙΣΗ ΑΣΘΕΝΩΝ ΜΕ ΙΔΙΟΠΑΘΗ ΦΛΕΓΜΟΝΩΔΗ ΕΝΤΕΡΙΚΗ ΝΟΣΟ (ΙΦΝΕ) ΣΕ ΙΔΙΩΤΙΚΟ ΝΟΣΟΚΟΜΕΙΟ ΣΤΗΝ ΕΛΛΑΔΑ: ΑΝΑΔΡΟΜΙΚΗ ΠΕΡΙΓΡΑΦΙΚΗ ΜΕΛΕΤΗ**
Ι. Τριανταφυλλίδης, Γ. Μαλγαρινός, Σ. Καρακατσάνης, Χ. Σπυρόπουλος, Κ. Βαγιανός
Νοσοκομείο Metropolitan General, Χολαργός
- EP04** **ΕΠΙΛΟΙΜΩΞΗ ΑΠΟ GIARDIA LAMBLIA ΣΕ ΑΣΘΕΝΗ ΜΕ ΣΟΒΑΡΗ ΕΛΚΩΔΗ ΚΟΛΙΤΙΔΑ (ΕΚ) ΥΠΟ ΘΕΡΑΠΕΙΑ ΜΕ ΜΙΚΡΟΜΟΡΙΑΚΟΥΣ ΒΙΟΛΟΓΙΚΟΥΣ ΠΑΡΑΓΟΝΤΕΣ: ΜΙΑ ΣΠΑΝΙΑ ΔΙΑΓΝΩΣΤΙΚΗ ΠΡΟΚΛΗΣΗ**
Γ. Μαλγαρινός, Σ. Καρακατσάνης, Κ. Μαλγαρινός, Ι. Τριανταφυλλίδης
Νοσοκομείο Metropolitan General, Χολαργός

- EP05** **ΕΙΝΑΙ ΑΝΑΓΚΑΙΑ Η ΔΙΕΝΕΡΓΕΙΑ ΚΑΛΛΙΕΡΓΕΙΑΣ ΚΟΠΡΑΝΩΝ ΓΙΑ CAMPYLOBACTER ΣΕ ΑΣΘΕΝΕΙΣ ΜΕ ΣΟΒΑΡΗ ΠΑΡΟΞΥΝΣΗ ΙΔΙΟΠΑΘΟΥΣ ΦΛΕΓΜΟΝΩΔΟΥΣ ΕΝΤΕΡΙΚΗΣ ΝΟΣΟΥ (ΙΦΕΝ);**
Ι. Τριανταφυλλίδης, Κ. Μαλγαρινός, Σ. Καρακατσάνης, Γ. Μαλγαρινός
Νοσοκομείο Metropolitan General, Χολαργός
- EP06** **ΠΕΡΙΠΤΩΣΗ ΑΙΜΟΛΥΣΗΣ ΣΕ ΑΣΘΕΝΗ ΜΕ ΕΛΚΩΔΗ ΚΟΛΙΤΙΔΑ**
Ι. Κ. Ταμίσογλου, Λ. Μπάρτζης, Ν. Μερτζανίδου, Σ. Γεωργιάδου, Ε. Τούλης
Παθολογική Κλινική, Γενική Κλινική Θεσσαλονίκης, Θεσσαλονίκη
- EP07** **ΠΙΘΑΝΗ ΦΑΡΜΑΚΟΕΠΑΓΟΜΕΝΗ ΝΟΣΟΣ CROHN ΜΕΤΑ ΑΠΟ ΧΟΡΗΓΗΣΗ SECUKINUMAB ΣΕ ΑΣΘΕΝΗ ΜΕ ΙΔΡΩΤΟΑΔΕΝΙΤΙΔΑ: ΠΑΡΟΥΣΙΑΣΗ ΠΕΡΙΠΤΩΣΗΣ ΚΑΙ ΚΛΙΝΙΚΟΙ ΠΡΟΒΛΗΜΑΤΙΣΜΟΙ**
Ι. Τριανταφυλλίδης, Σ. Καρακατσάνης
Νοσοκομείο «Metropolitan General» Χολαργός, Αθήνα
- EP08** **ΕΝΤΟΠΙΣΜΕΝΟ ΣΚΛΗΡΟΔΕΡΜΑ (MORPHEA) ΣΕ ΑΣΘΕΝΗ ΠΟΥ ΛΑΜΒΑΝΕΙ USTEKINUMAB: ΠΑΡΟΥΣΙΑΣΗ ΠΕΡΙΠΤΩΣΗΣ**
Π. Παρδάλης¹, Α. Ιωάννου¹, Θ. Δελίδης¹, Κ. Δημητριάδης¹, Κ. Μπακογιάννης¹, Ε. Παπαθανασίου¹, Β. Παρδάλη¹, Π. Ψαθά², Μ. Παπουτσάκη³, Γ. Λεωνιδάκης¹, Σ. Μιχόπουλος¹, Ε. Ζαμπέλη¹
¹ Γαστρεντερολογική Κλινική, Γενικό Νοσοκομείο Αθηνών «Αλεξάνδρα», Αθήνα
² Γαστρεντερολόγος, Τρίπολη
³ Α' Πανεπιστημιακή Δερματολογική – Αφροδισιολογική Κλινική ΕΚΠΑ, Νοσοκομείο «Ανδρέας Συγγρός», Αθήνα
- EP09** **ΘΕΡΑΠΕΙΑ ΜΕ ΒΙΟΛΟΓΙΚΟΥΣ ΠΑΡΑΓΟΝΤΕΣ ΣΕ HIV-ΘΕΤΙΚΟΥΣ ΑΣΘΕΝΕΙΣ ΜΕ ΙΦΝΕ: ΣΥΓΚΡΙΣΗ ΜΕ HIV-ΑΡΝΗΤΙΚΟΥΣ ΜΑΡΤΥΡΕΣ**
Α. Αγορογιάννη, Δ. Προβή, Δ. Κοζομπόλη, Μ. Πάτση, Κ. Φιαγκουσάκης, Β. Καραμπάτσος, Ε. Βεργενάκη, Χ. Ζυγούρης, Ε. Γεωργιλής, Μ. Ραλλάτου, Κ. Μουσουράκης, Μ. Μελά, Α. Χρηστίδου, Ε. Αρχαύλης¹, Π. Κανελλόπουλος¹, Έ. Αδάμου¹, Ν. Βιάζης¹, Β. Παπαστεργίου
Γαστρεντερολογικό Τμήμα, Γενικό Νοσοκομείο Αθηνών «Ο Ευαγγελισμός – Πολυκλινική», Αθήνα

EP10 Η ΠΑΧΥΣΑΡΚΙΑ ΔΕΝ ΕΠΗΡΕΑΖΕΙ ΤΗΝ ΠΡΟΓΡΑΜΜΑΤΙΣΜΕΝΗ ΜΕΤΑΒΑΣΗ ΑΠΟ ΕΝΔΟΦΛΕΒΙΑ ΣΕ ΥΠΟΔΟΡΙΑ ΧΟΡΗΓΗΣΗ INFLIXIMAB ΣΕ ΑΣΘΕΝΕΙΣ ΜΕ ΑΥΤΟΑΝΟΣΑ ΝΟΣΗΜΑΤΑ ΣΕ ΚΛΙΝΙΚΗ ΥΦΕΣΗ

Ν. Βιάζης¹, Α. Καραμανάκος², Κ. Μουσουράκης¹, Α. Χρηστίδου¹, Φώτιος Φουσέκης³, Κ. Μπακογιάννης³, Α. Κουκούδης³, Κ. Κατσάνος³, Δ. Χριστοδούλου³, Μυρτώ Χείλα², Μ. Τζουβαλά⁴, Ε. Ζαχαροπούλου⁴, Μ. Παλατιανού⁴, Ό. Γιουλεμέ⁵, Α. Κατσούλα⁵, Χ. Λιάτσος⁶, Ν. Κυριάκος⁶, Εύη Ζαμπέλη⁷, Ε. Παπαθανασίου⁷, Α. Θεοδωροπούλου⁸, Κ. Καρμίρης⁸, Ι. Ψαρουδάκης⁸, Γ. Τριμπόνιας⁹, Π. Κανελλόπουλος¹, Σ. Γαζή¹⁰, Ε. Μελέ¹⁰, Α. Δημητρούλας¹¹, Χ. Κουτσιανάς¹², Δ. Βασιλόπουλος¹², Γ. Φραγκούλης¹³, Ν. Μιχαλακέας¹³, Χ. Παπαγόρας¹⁴, Π. Παναγάκης¹⁵, Μ. Παπουτσάκης¹⁵, Β. Χασάπη¹⁵, Α. Στρατηγός¹⁵, Γ. Κατσίκας²

¹ Γαστρεντερολογικό Τμήμα, Γενικό Νοσοκομείο Αθηνών «Ο Ευαγγελισμός – Πολυκλινική», Αθήνα

² Ρευματολογικό Τμήμα, Γενικό Νοσοκομείο Αθηνών «Ο Ευαγγελισμός – Πολυκλινική», Αθήνα

³ Γαστρεντερολογικό Τμήμα, Πανεπιστημιακό Νοσοκομείο Ιωαννίνων, Ιωάννινα

⁴ Γαστρεντερολογικό Τμήμα, Γενικό Νοσοκομείο Νίκαιας Πειραιά «Άγιος Παντελεήμων», Πειραιάς

⁵ Γαστρεντερολογικό Τμήμα, Β' Προπαιδευτική Παθολογική Κλινική, Γενικό Νοσοκομείο «Ιπποκράτειο»

⁶ Γαστρεντερολογικό Τμήμα, 401 Γενικό Στρατιωτικό Νοσοκομείο Αθηνών, Αθηνών

⁷ Γαστρεντερολογικό Τμήμα, Γενικό Νοσοκομείο «Αλεξάνδρα», Αθήνα

⁸ Γαστρεντερολογικό Τμήμα, Γενικό Νοσοκομείο «Βενιζέλειο», Ηράκλειο Κρήτης

⁹ Γαστρεντερολογικό Τμήμα, Νοσοκομείο «Ερυθρός Σταυρός», Αθήνα

¹⁰ Ρευματολογικό Τμήμα, Νοσοκομείο ΚΑΤ, Αθήνα

¹¹ Ρευματολογικό Τμήμα, Γενικό Νοσοκομείο «Ιπποκράτειο», Θεσσαλονίκη

¹² Ρευματολογικό Τμήμα, Γενικό Νοσοκομείο «Ιπποκράτειο», Αθήνα

¹³ Ρευματολογικό Τμήμα, Κοινό Ακαδημαϊκό Ρευματολογικό Κέντρο, Γενικό Νοσοκομείο «Λαϊκό», Αθήνα

¹⁴ Α' Παθολογική Κλινική, Δημοκρίτειο Πανεπιστήμιο, Πανεπιστημιακό Νοσοκομείο Αλεξανδρούπολης, Αλεξανδρούπολη

¹⁵ Δερματολογικό Τμήμα, Νοσοκομείο «Ανδρέας Συγγρός», Αθήνα

EP11 ΑΠΟΤΕΛΕΣΜΑΤΙΚΟΤΗΤΑ ΚΑΙ ΑΣΦΑΛΕΙΑ ΤΟΥ ΥΡΑΔΑΚΙΤΙΝΙΒ ΩΣ ΘΕΡΑΠΕΙΑ ΠΡΩΤΗΣ ΓΡΑΜΜΗΣ ΣΕ ΑΣΘΕΝΕΙΣ ΜΕ ΜΕΤΡΙΑ ΕΩΣ ΣΟΒΑΡΗ ΕΛΚΩΔΗ ΚΟΛΙΤΙΔΑ

Κ. Μουσουράκης¹, Π. Κανελλόπουλος¹, Δ. Κοζομπόλη¹, Γ. Καλόγηρος¹, Α. Αγορογιάννη¹, Κ. Φιαγκουσάκης¹, Δ. Προβή¹, Β. Καραμπάτσος¹, Α. Μπουμπόναρης², Δ. Λάζου², Π. Καρατζάς³, Γ. Μιχαλόπουλος⁴, Α. Στρίκη⁴, Α. Γατοπούλου⁵, Δ. Δημητριάδης⁶, Γ. Τριμπόνιας⁶, Α. Θεοδωροπούλου⁷, Ν. Βιάζης¹

¹ Γαστρεντερολογική Κλινική, Γενικό Νοσοκομείο Αθηνών «Ο Ευαγγελισμός – Πολυκλινική», Αθήνα

² Γαστρεντερολογική Κλινική, 424 Γενικό Στρατιωτικό Νοσοκομείο Θεσσαλονίκης, Θεσσαλονίκη

³ Γαστρεντερολογική Κλινική, Γενικό Νοσοκομείο Αθηνών «Λαϊκό», Αθήνα

⁴ Γαστρεντερολογική Κλινική, Γενικό Νοσοκομείο Αθηνών «Γ. Γεννηματάς», Αθήνα

⁵ Γαστρεντερολογική Κλινική, Πανεπιστημιακό Νοσοκομείο Αλεξανδρούπολης, Αλεξανδρούπολη

⁶ Γαστρεντερολογική Κλινική, Νοσοκομείο «Ερυθρός Σταυρός», Αθήνα

⁷ Γαστρεντερολογική Κλινική, Γενικό Νοσοκομείο «Βενιζέλειο», Ηράκλειο

EP12 ΣΥΣΧΕΤΙΣΗ ΤΗΣ ΠΟΙΟΤΗΤΑΣ ΔΙΑΙΤΑΣ ΜΕ ΤΗΝ ΠΟΙΟΤΗΤΑ ΖΩΗΣ ΑΤΟΜΩΝ ΜΕ ΝΟΣΟ CROHN

Α. Καραχάλιου¹, Μ. Μπλέτσα², Γ. Μάντζαρης³, Μ. Τζουβαλά⁴, Ε. Ζαχαροπούλου⁴, Γ. Μπάμιας⁵, Μ. Κοντογιάννη¹

¹ Τμήμα Επιστήμης Διαιτολογίας – Διατροφής, Σχολή Επιστημών Υγείας και Αγωγής, Χαροκόπειο Πανεπιστήμιο, Αθήνα

² Τμήμα Διαιτολογίας-Διατροφής, Γενικό Νοσοκομείο Νοσημάτων Θώρακος Αθηνών «Η Σωτηρία», Αθήνα

³ Γαστρεντερολογικό Τμήμα, Γενικό Νοσοκομείο Αθηνών «Ο Ευαγγελισμός- Πολυκλινική Αθηνών», Αθήνα

⁴ Γαστρεντερολογικό Τμήμα, Γενικό Νοσοκομείο Νίκαιας Πειραιά «Ο Άγιος Παντελεήμων», Πειραιάς

⁵ Γαστρεντερολογικό Τμήμα, Γ' Πανεπιστημιακή Παθολογική Κλινική, Γενικό Νοσοκομείο Νοσημάτων Θώρακος Αθηνών «Η Σωτηρία», Εθνικό και Καποδιστριακό Πανεπιστήμιο Αθηνών, Αθήνα

- EP13** **ΑΞΙΟΛΟΓΗΣΗ ΑΣΦΑΛΕΙΑΣ ΚΑΙ ΑΠΟΤΕΛΕΣΜΑΤΙΚΟΤΗΤΑΣ ΤΗΣ ΜΕΤΑΒΑΣΗΣ ΑΠΟ ΕΝΔΟΦΛΕΒΙΑ ΣΕ ΥΠΟΔΟΡΙΑ ΧΟΡΗΓΗΣΗ ΙΝΦΛΙΞΙΜΑΜΠΗΣ ΣΕ ΑΣΘΕΝΕΙΣ ΜΕ ΙΦΝΕ**
A. Καββαδίας, Χ. Παυλίδης
Ηπατογαστρεντερολογικό Τμήμα, Γενικό Νοσοκομείο Κέρκυρας, Κέρκυρα
- EP14** **ΈΞΑΡΣΗ ΕΛΚΩΔΟΥΣ ΚΟΛΙΤΙΔΑΣ ΜΕΤΑ ΑΠΟ ΑΝΟΣΟΘΕΡΑΠΕΙΑ-ΠΑΡΟΥΣΙΑΣΗ ΠΕΡΙΣΤΑΤΙΚΩΝ**
A. Καββαδίας, Χ. Παυλίδης
Ηπατογαστρεντερολογικό Τμήμα, Γενικό Νοσοκομείο Κέρκυρας, Κέρκυρα
- EP15** **ΡΟΜΠΟΤΙΚΗ ΕΠΑΝΕΠΕΜΒΑΣΗ ΣΕ ΕΙΛΕΪΚΟ W POUCH – ΕΠΑΝΕΜΦΥΤΕΥΣΗ ΤΟΥ POUCH INLET IN SITU ΓΙΑ ΧΡΟΝΙΑ ΣΤΕΝΩΣΗ. (VIDEO)**
Γ. Στραβοδήμος¹, Γ. Γεώργιος², Yu Jin Lee¹, V. Celentano¹
¹ IBD and Ileoanal Pouch Surgery Centre, Chelsea and Westminster Hospital, NSH Trust, Liondon
² Δ' Χειρουργική Κλινική, Γενικό Νοσοκομείο Αθηνών «Ευαγγελισμός – Πολυκλινική», Αθήνα
- EP16** **ΡΟΜΠΟΤΙΚΗ ΟΛΙΚΗ ΚΟΛΕΚΤΟΜΗ ΜΕ ΕΙΛΕΪΚΟ J-POUCH. ΜΙΑ ΥΒΡΙΔΙΚΗ ΠΡΟΣΕΓΓΙΣΗ (VIDEO)**
Γ. Στραβοδήμος¹, A. Kumar¹, T. Awad¹, P. Calabrese², V. Celentano¹
¹ IBD and Ileoanal Pouch Surgery Centre, Chelsea and Westminster Hospital, NSH Trust, Liondon
² Department of General Surgery, Transplantation and Gastroenterology, Federico II University Hospital, Naples, Italy
- EP17** **ΧΕΙΡΟΥΡΓΙΚΗ ΔΙΑΓΝΩΣΗ ΚΑΙ ΑΝΤΙΜΕΤΩΠΙΣΗ ΜΗΧΑΝΙΚΩΝ ΕΠΙΠΛΟΚΩΝ ΤΟΥ ΕΙΛΕΪΚΟΥ J POUCH (Video)**
Γ. Στραβοδήμος¹, Γ. Γιάννος², Y. J. Lee¹, V. Celentano¹
¹ IBD and Ileoanal Pouch Surgery Centre, Chelsea and Westminster Hospital, NSH Trust, Liondon
² Δ' Χειρουργική Κλινική, Γενικό Νοσοκομείο Αθηνών «Ευαγγελισμός», Αθήνα

- EP18 ΠΕΡΙΠΤΩΣΗ ΑΣΘΕΝΗ ΜΕ ΝΟΣΟ CROHN ΚΑΙ ΤΟΞΙΚΗ ΕΠΙΔΕΡΜΙΚΗ ΝΕΚΡΟΛΥΣΗ ΩΣ ΚΑΘΥΣΤΕΡΗΜΕΝΗ ΑΝΤΙΔΡΑΣΗ ΣΕ ΒΙΟΛΟΓΙΚΟ ΠΑΡΑΓΟΝΤΑ**
Δ. Λάζου¹, Γ. Κωνσταντίνου², **Ε. Ταβουλάρη**¹, **Α. Θεοχαρίδου**¹, **Χ. Ταλουμτζής**¹, **Ν. Πρωτόγερος**¹, **Α. Νάκος**¹, **Α. Μπουμπονάρης**¹
¹ Γαστρεντερολογική Κλινική, 424 Γενικό Στρατιωτικό Νοσοκομείο Εκπαιδεύσεως, Θεσσαλονίκη
² Αλλεργιολογικό Τμήμα ΤΜΗΜΑ, 424 Γενικό Στρατιωτικό Νοσοκομείο Εκπαιδεύσεως, Θεσσαλονίκη
- EP19 ΑΦΗΓΗΜΑΤΙΚΗ ΑΝΑΣΚΟΠΗΣΗ ΤΩΝ ΕΠΙΔΡΑΣΕΩΝ ΤΗΣ ΣΥΜΠΛΗΡΩΜΑΤΙΚΗΣ ΑΓΩΓΗΣ ΣΕ ΑΣΘΕΝΕΙΣ ΜΕ ΣΕΕ: ΨΥΧΟΛΟΓΙΚΗ ΣΥΜΠΤΩΜΑΤΟΛΟΓΙΑ ΚΑΙ ΠΟΙΟΤΗΤΑ ΖΩΗΣ**
Β.-Σ. Κατσαφάδου
Διατροφής και Διαιτολογίας, Πανεπιστήμιο Πελοποννήσου, Καλαμάτα
- EP20 ΣΠΑΝΙΑ ΕΞΩΕΝΤΕΡΙΚΗ ΕΚΔΗΛΩΣΗ ΚΑΙ ΑΤΥΠΗ ΠΡΟΣΒΟΛΗ ΝΟΣΟΥ CROHN**
Γ. Θεοχάρης, Α. Γιάννης, Ι. Κανελλοπούλου, Μ. Αβδή, Γ. Κονδύλης, Ν. Σαμαρέντσης, Π. Γκολφάκης, Ι. Παπανικολάου, Ε. Κουκουλιώτη
Β' Γαστρεντερολογική κλινική, Ιατρική Σχολή, Εθνικό και Καποδιστριακό Πανεπιστήμιο Αθηνών, Πανεπιστημιακό Γενικό Νοσοκομείο «Αττικόν», Αθήνα
- EP21 ΔΕΔΟΜΕΝΑ ΑΠΟΤΕΛΕΣΜΑΤΙΚΟΤΗΤΑΣ ΚΑΙ ΑΣΦΑΛΕΙΑΣ ΤΗΣ ΧΟΡΗΓΗΣΗΣ ΥΡΑΔΑCΙΤΙΝΙΒ ΣΕ ΑΣΘΕΝΕΙΣ ΜΕ ΙΔΙΟΠΑΘΗ ΦΛΕΓΜΟΝΩΔΗ ΝΟΣΗΜΑΤΑ ΤΟΥ ΕΝΤΕΡΟΥ: ΠΡΟΟΠΤΙΚΗ ΚΑΤΑΓΡΑΦΗ ΑΛΗΘΙΝΟΥ ΚΟΣΜΟΥ ΣΕ ΤΡΙΤΟΒΑΘΜΙΟ ΝΟΣΟΚΟΜΕΙΟ ΑΘΗΝΩΝ**
Ν. Κυριάκος, Μ. Γιακουμής, Μ. Παπαδομιχελάκης, Μ. Γαλανόπουλος, Χ. Λιάτσος
Γαστρεντερολογική Κλινική, 401 Γενικό Στρατιωτικό Νοσοκομείο Αθηνών, Αθήνα
- EP22 COMBO ΘΕΡΑΠΕΙΑ USTEKINUMAB ΜΕ ΑΖΑΘΕΙΟΠΡΙΝΗ ΣΕ ΑΣΘΕΝΕΙΣ ΜΕ CROHN ΚΑΙ ΔΕΥΤΕΡΟΠΑΘΗ ΑΠΩΛΕΙΑ ΑΝΤΑΠΟΚΡΙΣΗΣ ΣΕ ΑΝΤΙΤΝΦΑ. ΕΜΠΕΙΡΙΑ ΕΝΟΣ ΚΕΝΤΡΟΥ**
Δ. Λάζου, Ν. Πρωτόγερος, Κ. Τσαρούχης, Α. Θεοχαρίδου, Ε. Ταβουλάρη, Χ. Ταλουμτζής, Α. Νάκος, Α. Μπουμπονάρης
Γαστρεντερολογική Κλινική, 424 Γενικό Στρατιωτικό Νοσοκομείο Εκπαιδεύσεως, Θεσσαλονίκη

- EP23** **ΕΛΚΩΔΗΣ ΚΟΛΙΤΙΔΑ: UPADACITINIB ENANTIION INFLIXIMAB ΣΤΗΝ ΕΠΑΓΩΓΗ ΕΝΔΟΣΚΟΠΙΚΗΣ ΥΦΕΣΗΣ**
Α. Μπουντουρίδης, Η. Βαχλιώτης, Γ. Βουλγάρογλου, Μ. Μάμαλης, Γ. Αξιάρης, Κ. Σουφλέρης, Δ. Τζιλβές
Γαστρεντερολογική Κλινική, Θεαγένειο Αντικαρκινικό Νοσοκομείο Θεσσαλονίκης, Θεσσαλονίκη
- EP24** **ΨΥΧΙΚΗ ΥΓΕΙΑ ΚΑΙ ΔΙΑΤΡΟΦΙΚΕΣ ΠΡΑΚΤΙΚΕΣ ΣΕ ΑΣΘΕΝΕΙΣ ΜΕ ΙΔΙΟΠΑΘΗ ΦΛΕΓΜΟΝΩΔΗ ΝΟΣΗΜΑΤΑ ΤΟΥ ΕΝΤΕΡΟΥ (ΙΦΝΕ): ΜΙΑ ΠΟΙΟΤΙΚΗ ΜΕΛΕΤΗ**
Δ.-Ε. Στρογγυλού¹, Α. Βλάχου¹, Β. Σβώλος¹, Έ. Ζούπα¹, Α. Ντάνου², Β.-Ρ. Βακουφτσή², Κ. Αργυρίου³, Α. Καψοριτάκης³, Φ. Μπονώτη⁴, Ο. Ανδρούτσος¹
¹ Εργαστήριο Διατροφής και Κλινικής Διαιτολογίας (CND-lab), Τμήμα Διαιτολογίας & Διατροφολογίας, Σχολή Επιστήμης Φυσικής Αγωγής, Αθλητισμού και Διαιτολογίας, Πανεπιστήμιο Θεσσαλίας
² HELLESCC, Σύλλογος Ατόμων με Νόσο του Crohn και Ελκώδη Κολίτιδα Ελλάδα
³ Τμήμα Γαστρεντερολογίας, Πανεπιστημιακό Νοσοκομείο Λάρισας, Πανεπιστήμιο Θεσσαλίας
⁴ Τμήμα Διαιτολογίας & Διατροφολογίας, Σχολή Επιστήμης Φυσικής Αγωγής, Αθλητισμού και Διαιτολογίας, Πανεπιστήμιο Θεσσαλίας
- EP25** **ΣΥΣΧΕΤΙΣΗ ΜΕΤΑΞΥ ΑΓΧΟΥΣ ΚΑΙ ΔΙΑΤΡΟΦΙΚΗΣ ΣΥΜΠΕΡΙΦΟΡΑΣ ΣΕ ΑΣΘΕΝΕΙΣ ΜΕ ΙΔΙΟΠΑΘΗ ΦΛΕΓΜΟΝΩΔΗ ΝΟΣΗΜΑΤΑ ΤΟΥ ΕΝΤΕΡΟΥ ΣΤΗΝ ΕΛΛΑΔΑ: ΠΡΟΚΑΤΑΡΚΤΙΚΑ ΑΠΟΤΕΛΕΣΜΑΤΑ ΜΙΑΣ ΔΙΑΤΟΜΙΚΗΣ ΜΕΛΕΤΗΣ**
Δ.-Ε. Στρογγυλού¹, Β. Σβώλος¹, Α. Ντάνου², Β.-Ρ. Βακουφτσή², Κ. Αργυρίου³, Α. Καψοριτάκης³, Φ. Μπονώτη⁴, Ο. Ανδρούτσος¹
¹ Εργαστήριο Διατροφής και Κλινικής Διαιτολογίας (CND-lab), Τμήμα Διαιτολογίας & Διατροφολογίας, Σχολή Επιστήμης Φυσικής Αγωγής, Αθλητισμού και Διαιτολογίας, Πανεπιστήμιο Θεσσαλίας, Τρίκαλα
² HELLESCC, Σύλλογος Ατόμων με Νόσο του Crohn και Ελκώδη Κολίτιδα Ελλάδα, Αθήνα
³ Τμήμα Γαστρεντερολογίας, Πανεπιστημιακό Νοσοκομείο Λάρισας - Πανεπιστήμιο Θεσσαλίας, Λάρισα
⁴ Τμήμα Διαιτολογίας & Διατροφολογίας, Σχολή Επιστήμης Φυσικής Αγωγής, Αθλητισμού και Διαιτολογίας, Πανεπιστήμιο Θεσσαλίας, Τρίκαλα

- EP26 ΧΟΡΗΓΗΣΗ ΤΑΥΤΟΧΡΟΝΗΣ ΘΕΡΑΠΕΙΑΣ ΜΕ ΔΥΟ ΒΙΟΛΟΓΙΚΟΥΣ ΠΑΡΑΓΟΝΤΕΣ ΣΕ ΑΣΘΕΝΕΙΣ ΜΕ ΙΦΝΕ**
**A. Βάρκα¹, Μ.-Σ. Καλογήρου², Ε. Βλάχου², Η. Λαζαρίδης²,
 Α. Κατσούλα², Μ. Κασαρός², Ν. Γραμματικός², Ό. Γιουλεμέ²**
¹ Γαστρεντερολογικό Τμήμα, Β' Προπαιδευτική Παθολογική Κλινική, Αριστοτέλειο Πανεπιστήμιο Θεσσαλονίκης, Γενικό Νοσοκομείο Θεσσαλονίκης Ιπποκράτειο, Θεσσαλονίκη
² Γαστρεντερολογικό Τμήμα, Β' Προπαιδευτική Παθολογική Κλινική, Αριστοτέλειο Πανεπιστήμιο Θεσσαλονίκης, Γενικό Νοσοκομείο Θεσσαλονίκης Ιπποκράτειο, Θεσσαλονίκη
- EP27 ΕΜΠΕΙΡΙΕΣ, ΕΜΠΟΔΙΑ, ΔΙΕΥΚΟΛΥΝΤΕΣ ΚΑΙ ΠΡΟΟΠΤΙΚΗ ΑΠΟΔΟΧΗΣ ΤΗΣ ΜΕΡΙΚΗΣ ΕΝΤΕΡΙΚΗΣ ΔΙΑΤΡΟΦΗΣ ΣΕ ΣΥΝΔΥΑΣΜΟ ΜΕ ΤΗ ΔΙΑΙΤΑ CROHN'S DISEASE EXCLUSION DIET ΑΠΟ ΑΣΘΕΝΕΙΣ ΜΕ ΝΟΣΟ ΤΟΥ CROHN**
**B. Σβώλος, Γ. Χαρμαντζής, Δ. Καντά, Ε. Πόπκο, Χ. Αργυριάδης,
 Δ. Γρηγορίου, Δ. Ε. Στρογγυλού, Ο. Ανδρούτσος**
 Εργαστήριο Διατροφής και Κλινικής Διαιτολογίας (CND-lab), Τμήμα Διαιτολογίας & Διατροφολογίας, Σχολή Επιστήμης Φυσικής Αγωγής, Αθλητισμού και Διαιτολογίας, Πανεπιστήμιο Θεσσαλίας, Τρίκαλα
- EP28 ΓΕΝΕΤΙΚΗ ΠΡΟΔΙΑΘΕΣΗ ΚΑΙ ΔΙΑΤΡΟΦΙΚΟΙ ΠΑΡΑΓΟΝΤΕΣ ΣΤΗΝ ΕΜΦΑΝΙΣΗ ΤΩΝ ΙΦΝΕ: ΜΙΑ ΠΟΙΟΤΙΚΗ ΜΕΛΕΤΗ**
**B. Σβώλος, Γ. Χαρμαντζής, Ι. Δέλκου, Μ. Μεταλληνού, Κ. Τσούκας,
 Έ. Ζούπα, Α. Βλάχου, Δ.-Ε. Στρογγυλού, Ο. Ανδρούτσος**
 Εργαστήριο Διατροφής και Κλινικής Διαιτολογίας (CND-lab), Τμήμα Διαιτολογίας & Διατροφολογίας, Σχολή Επιστήμης Φυσικής Αγωγής, Αθλητισμού και Διαιτολογίας, Πανεπιστήμιο Θεσσαλίας
- EP29 ΔΙΑΓΝΩΣΤΙΚΗ ΠΡΟΚΛΗΣΗ ΚΑΙ ΑΝΤΙΜΕΤΩΠΙΣΗ ΓΑΓΓΡΑΙΝΩΔΟΥΣ ΠΥΟΔΕΡΜΑΤΟΣ ΜΕ ΑΝΤΙ-TNFA ΘΕΡΑΠΕΙΑ ΣΕ ΑΣΘΕΝΗ 80 ΕΤΩΝ ΜΕ ΙΦΝΕ**
**Σ. Πανάγαρης¹, Β. Μασίνα¹, Ε. Τσολάκος¹, Σ. Ρέλλου¹,
 Μ. Ευσταθίου¹, Σ. Λάμπρου¹, Δ. Μάνου¹, Θ. Σδόνας¹,
 Μ. Κυριαζοπούλου², Α. Τασοβασίλη¹**
¹ Γαστρεντερολογική Κλινική, ΓΟΝΚ «Άγιοι Ανάργυροι», Αθήνα
² Δερματολογική Κλινική, 401 Γενικό Στρατιωτικό Νοσοκομείο Αθηνών, Αθήνα

- EP30** **ΑΝΤΑΠΟΚΡΙΣΗ ΚΑΙ ΑΠΟΤΥΧΙΑ ΤΗΣ ΑΝΤΙ-TNF ΘΕΡΑΠΕΙΑΣ ΣΕ ΒΙΟΛΟΓΙΚ-ΝΑΙΒΕ ΑΣΘΕΝΕΙΣ ΜΕ ΦΛΕΓΜΟΝΩΔΗ ΝΟΣΟ ΤΟΥ ΕΝΤΕΡΟΥ: ΜΕΛΕΤΗ ΚΟΟΡΤΗΣ 30 ΑΣΘΕΝΩΝ**
Η. Λαζαρίδης¹, Ε. Βλάχου¹, Η. Βαχλιώτης², Α. Κατσούλα¹, Μ. Καλογήρου¹, Μ. Κατσαρός¹, Ό. Γιουλεμέ¹
¹ Γαστρεντερολογικό - Ηπατολογικό τμήμα, Β' Προπαιδευτική Παθολογική Κλινική, Γενικό Νοσοκομείο Θεσσαλονίκης «Ιπποκράτειο», Αριστοτέλειο Πανεπιστήμιο Θεσσαλονίκης, Θεσσαλονίκη
² Γαστρεντερολογικό - Ογκολογικό τμήμα, Αντικαρκινικό Νοσοκομείο Θεσσαλονίκης «Θεαγένειο», Θεσσαλονίκη
- EP31** **ΠΡΟΣΚΟΛΛΗΣΗ ΣΤΗ ΜΕΣΟΓΕΙΑΚΗ ΔΙΑΤΡΟΦΗ ΑΣΘΕΝΩΝ ΜΕ ΝΟΣΟ CROHN & ΣΥΓΚΡΙΣΗ ΜΕ ΑΝΤΙΣΤΙΧΟΙΣΜΕΝΟΥΣ ΜΑΡΤΥΡΕΣ: ΣΤΟΙΧΕΙΑ ΑΠΟ ΜΙΑ ΠΟΛΥΚΕΝΤΡΙΚΗ ΜΕΛΕΤΗ**
Ι. Κανελλοπούλου¹, Γ. Κονδύλης¹, Κ. Κατσάς², Σ. Γιοβάνης², Δ. Κλαδευτήρα³, Ι. Κουτρομπάκης⁴, Α. Μαρκάκη³, Μ. Νικολάκη³
¹ Β' Γαστρεντερολογική Κλινική, Πανεπιστημιακό Γενικό Νοσοκομείο «Αττικόν», Αθήνα
² Τμήμα Κλινικής Διατροφής, Πανεπιστημιακό Γενικό Νοσοκομείο «Αττικόν», Αθήνα
³ Τμήμα Επιστημών Διατροφής και Διαιτολογίας, Ελληνικό Μεσογειακό Πανεπιστήμιο
⁴ Γαστρεντερολογική Κλινική, Πανεπιστημιακό Γενικό Νοσοκομείο Ηρακλείου, Ηράκλειο
- EP32** **Η ΕΠΙΔΡΑΣΗ ΤΗΣ ΠΑΧΥΣΑΡΚΙΑΣ ΣΤΙΣ ΚΛΙΝΙΚΕΣ ΕΚΒΑΣΕΙΣ ΑΣΘΕΝΩΝ ΜΕ ΙΔΙΟΠΑΘΕΙΣ ΦΛΕΓΜΟΝΩΔΕΙΣ ΝΟΣΟΥΣ ΤΟΥ ΕΝΤΕΡΟΥ**
Γ. Ψαράκης, Γ. Χλωράκης, Ε. Ορφανουδάκη, Ι. Δρυγιαννάκης, Κ. Φωτεινογιαννοπούλου, Ι. Κουτρομπάκης
Γαστρεντερολογική Κλινική, Πανεπιστημιακό Γενικό Νοσοκομείο Ηρακλείου Κρήτης, Ηράκλειο

- EP33 Ο ΠΡΟΦΛΕΓΜΟΝΩΔΗΣ ΔΕΙΚΤΗΣ ΔΙΑΤΡΟΦΗΣ ΣΕ ΑΣΘΕΝΕΙΣ ΜΕ ΝΟΣΟ CROHN & ΣΥΓΚΡΙΣΗ ΜΕ ΑΝΤΙΣΤΙΧΟΙΣΜΕΝΟΥΣ ΜΑΡΤΥΡΕΣ : ΣΤΟΙΧΕΙΑ ΑΠΟ ΜΙΑ ΠΟΛΥΚΕΝΤΡΙΚΗ ΜΕΛΕΤΗ**
A. Κανέλλου¹, Κ. Κατσάς¹, Β. Γεωργοπούλου¹, Β. Καμπέρη¹, A. Παπαδοπούλου², Γ. Θεοχάρης³, Ι. Κουτρομπάκης⁴, A. Μαρκάκη², Μ. Νικολάκη²
¹ Τμήμα Κλινικής Διατροφής, Πανεπιστημιακό Γενικό Νοσοκομείο «Αττικόν», Αθήνα
² Τμήμα Επιστημών Διατροφής και Διαιτολογίας, Ελληνικό Μεσογειακό Πανεπιστήμιο
³ Β' Γαστρεντερολογική Κλινική, Πανεπιστημιακό Γενικό Νοσοκομείο «Αττικόν», Αθήνα
⁴ Γαστρεντερολογική Κλινική, Γαστρεντερολογική Κλινική, Πανεπιστημιακό Γενικό Νοσοκομείο Ηρακλείου, Ηράκλειο
- EP34 ΣΥΣΧΕΤΙΣΗ ΤΗΣ ΚΑΤΑΝΑΛΩΣΗΣ ΤΩΝ ΥΠΕΡ-ΕΠΕΞΕΡΓΑΣΜΕΝΩΝ ΤΡΟΦΙΜΩΝ ΚΑΙ ΤΗΝ ΠΟΙΟΤΗΤΑ ΥΠΝΟΥ ΣΕ ΣΧΕΣΗ ΜΕ ΤΗΝ ΕΝΕΡΓΟΤΗΤΑ ΤΗΣ ΝΟΣΟΥ CROHN**
Κ. Νικολούδης¹, Κ. Κατσάς², Πέτρος Τζωρτζάκης¹, Ν. Σαμαρέντζης³, Α. Καστή², Ι. Κουτρομπάκης⁴, A. Μαρκάκη¹, Μ. Νικολάκη¹
¹ Τμήμα Επιστημών Διατροφής και Διαιτολογίας, Ελληνικό Μεσογειακό Πανεπιστήμιο
² Τμήμα Κλινικής Διατροφής, Γενικό Πανεπιστημιακό Νοσοκομείο «Αττικόν», Αθήνα
³ Β' Γαστρεντερολογική Κλινική, Γενικό Πανεπιστημιακό Νοσοκομείο «Αττικόν», Αθήνα
⁴ Γαστρεντερολογική Κλινική, Γαστρεντερολογική Κλινική, Πανεπιστημιακό Γενικό Νοσοκομείο Ηρακλείου, Ηράκλειο
- EP35 ΔΙΑΧΕΙΡΙΣΗ ΗΛΙΚΙΩΜΕΝΟΥ ΑΣΘΕΝΟΥΣ ΜΕ ΝΟΣΟ CROHN ΚΑΙ ΑΝΑΓΕΝΝΗΤΙΚΗ ΟΖΩΔΗ ΥΠΕΡΠΛΑΣΙΑ (NRH) ΗΠΑΤΟΣ ΜΕ ΕΠΙΠΛΟΚΕΣ ΠΥΛΑΙΑΣ ΥΠΕΡΤΑΣΗΣ**
Β. Μασίνα, Σ. Παναγάρης, Σ. Ρέλλου, Ε. Τσολάκος, Σ. Ευσταθίου, Σ. Λάμπρου, Δ. Μάνου, Θ. Σδόνας, Α. Τασοβασίλη
Γαστρεντερολογική κλινική, ΓΟΝΚ «Οι Άγιοι Ανάργυροι», Αθήνα

- EP36 ΚΑΤΑΝΑΛΩΣΗ ΥΠΕΡ-ΕΠΕΞΕΡΓΑΣΜΕΝΩΝ ΤΡΟΦΙΜΩΝ ΣΕ ΑΣΘΕΝΕΙΣ ΜΕ ΝΟΣΟ CROHN & ΣΥΓΚΡΙΣΗ ΜΕ ΑΝΤΙΣΤΙΧΟΙΣΜΕΝΟΥΣ ΜΑΡΤΥΡΕΣ : ΣΤΟΙΧΕΙΑ ΑΠΟ ΜΙΑ ΠΟΛΥΚΕΝΤΡΙΚΗ ΜΕΛΕΤΗ**
Κ. Κατσάς¹, Α. Κανέλλου¹, Α. Ξεϊνη¹, Α. Γιάννης², Ι. Παπαϊωάννου¹, Ι. Κουτρομπάκης³, Α. Μαρκάκη⁴, Μ. Νικολάκη⁴
¹ Τμήμα Κλινικής Διατροφής, Πανεπιστημιακό Γενικό Νοσοκομείο «Αττικόν», Αθήνα
² Β' Γαστρεντερολογική Κλινική, Πανεπιστημιακό Γενικό Νοσοκομείο «Αττικόν», Αθήνα
³ Γαστρεντερολογική Κλινική, Γαστρεντερολογική Κλινική, Πανεπιστημιακό Γενικό Νοσοκομείο Ηρακλείου, Ηράκλειο
⁴ Τμήμα Επιστημών Διατροφής και Διαιτολογίας, Ελληνικό Μεσογειακό Πανεπιστήμιο
- EP37 ΔΕΙΚΤΗΣ ΜΑΖΑΣ ΣΩΜΑΤΟΣ, ΑΝΤΙΛΗΨΗ ΣΩΜΑΤΙΚΟΥ ΒΑΡΟΥΣ ΚΑΙ ΔΙΑΤΡΟΦΙΚΗ ΥΠΟΣΤΗΡΙΞΗ ΣΕ ΑΣΘΕΝΕΙΣ ΜΕ ΙΔΙΟΠΑΘΗ ΦΛΕΓΜΟΝΩΔΗ ΝΟΣΗΜΑΤΑ ΤΟΥ ΕΝΤΕΡΟΥ**
Β. Σβώλος¹, Α. Βλάχου¹, Έ. Ζούπα¹, Μ. - Ν. Νάντη¹, Κ. Τσούκας¹, Π. Χατζηδάφνης², Π. Λυγίζου², Ζ. Μπάτη², Μ. Γαβριηλίδη², Γ. - Δ. Πλυτάς², Δ. - Ε. Στρογγυλού¹, Α. Καψωριτάκης², Κ. Αργυρίου²
¹ Εργαστήριο Διατροφής και Κλινικής Διαιτολογίας (CND-Iab), Τμήμα Διαιτολογίας & Διατροφολογίας, Σχολή Επιστήμης Φυσικής Αγωγής, Αθλητισμού και Διαιτολογίας, Πανεπιστήμιο Θεσσαλίας, Τρίκαλα
² Τμήμα Γαστρεντερολογίας, Πανεπιστήμιο Θεσσαλίας, Πανεπιστημιακό Νοσοκομείο Λάρισας, Λάρισα
- EP38 ΚΟΠΩΣΗ, ΛΕΙΤΟΥΡΓΙΚΗ ΕΠΙΒΑΡΥΝΣΗ ΚΑΙ ΠΡΟΣΚΟΛΛΗΣΗ ΣΤΗ ΜΕΣΟΓΕΙΑΚΗ ΔΙΑΤΡΟΦΗ ΣΕ ΑΣΘΕΝΕΙΣ ΜΕ ΙΦΝΕ: ΜΙΑ ΣΥΓΧΡΟΝΙΚΗ ΜΕΛΕΤΗ**
Β. Σβώλος¹, Α. Βλάχου¹, Έ. Ζούπα¹, Μ. - Ν. Νάντη¹, Κ. Τσούκας¹, Π. Χατζηδάφνης², Π. Λυγίζου², Ζωή Μπάτη², Μ. Γαβριηλίδη², Γ. - Δ. Πλυτάς², Δ. - Ε. Στρογγυλού¹, Α. Καψωριτάκης², Κ. Αργυρίου²
¹ Εργαστήριο Διατροφής και Κλινικής Διαιτολογίας (CND-Iab), Τμήμα Διαιτολογίας & Διατροφολογίας, Σχολή Επιστήμης Φυσικής Αγωγής, Αθλητισμού και Διαιτολογίας, Πανεπιστήμιο Θεσσαλίας, Τρίκαλα
² Τμήμα Γαστρεντερολογίας, Πανεπιστήμιο Θεσσαλίας, Πανεπιστημιακό Νοσοκομείο Λάρισας, Λάρισα

- EP39 Η ΧΡΗΣΗ ΤΟΥ UPADACITINIB ΣΤΙΣ ΕΞΩΤΕΡΙΚΕΣ ΕΚΔΗΛΩΣΕΙΣ ΣΤΗΝ ΕΛΚΩΔΗ ΚΟΛΙΤΙΔΑ: ΠΑΡΟΥΣΙΑΣΗ ΠΕΡΙΣΤΑΤΙΚΟΥ**
A. Rujante, I. Στασινός, Φ. Λεβεντάκη, I. Κουϊμτσίδης, Χ. Χαχόπουλος, Ά. Σορώτου, Α. Θεοφανοπούλου, Χ. Καλαντζής, Π. Τσιμπούρης, Π. Αποστολόπουλος
Γαστρεντερολογική κλινική, 417 ΝΙΜΤΣ, Αθήνα
- EP40 ΘΕΡΑΠΕΙΑ ΔΙΑΣΩΣΗΣ ΜΕ ΣΥΝΔΥΑΣΜΟ ADA+MTX ΣΕ ΑΣΘΕΝΗ ΜΕ ΒΑΡΙΑ ΣΥΝΕΧΗ ΚΟΛΙΤΙΔΑ ΚΑΙ ΙΣΤΟΡΙΚΟ ΑΛΛΕΡΓΙΚΗΣ ΑΝΤΙΔΡΑΣΗΣ ΣΤΟ INFLIXIMAB**
Γ. Μπαρέτας, Γ. Γκόλφου, Π. Μαρκόπουλος, Δ. Στρουμπιώτης, Α. Φιλιππάκου, Ε. Τελάκης, Ε. Τσιρώνη
Γαστρεντερολογικό Τμήμα, Γενικό Αντικαρκινικό Νοσοκομείο Πειραιά «Μεταξά», Πειραιάς
- EP41 ΑΣΘΕΝΗΣ ΜΕ UC ΥΠΟ UPADACITINIB ΚΑΙ ΕΜΦΑΝΙΣΗ ARDS ΣΕ ΕΔΑΦΟΣ ΛΟΙΜΩΞΗΣ ΑΝΑΠΝΕΥΣΤΙΚΟΥ**
Γ. Γκόλφου, Π. Μαρκοπουλος, Α. Φιλιππάκου, Σ. Βόγκλη, Ν. Κωνσταντίνου, Ε. Τελάκης, Ε. Τσιρώνη
Γαστρεντερολογικό Τμήμα, Γενικό Αντικαρκινικό Νοσοκομείο Πειραιά «Μεταξά», Πειραιάς
- EP42 ΠΑΡΑΔΟΞΗ ΨΩΡΙΑΣΗ ΜΕΤΑ ΤΗ ΔΙΑΚΟΠΗ ΑΖΑΘΕΙΟΠΡΙΝΗΣ (ΑΖΑ) ΣΕ ΑΣΘΕΝΕΙΣ ΜΕ ΙΔΙΟΠΑΘΗ ΦΛΕΓΜΟΝΩΔΗ ΝΟΣΗΜΑΤΑ ΤΟΥ ΕΝΤΕΡΟΥ (ΙΦΝΕ) ΥΠΟ COMBO ΘΕΡΑΠΕΙΑ ΜΕ INFLIXIMAB (IFX)**
Σ. Βόγκλη, Π. Μαρκοπουλος, Γ. Γκόλφου, Γ. Μπαρέτας, Δ. Στρουμπιώτης, Ε. Τελάκης, Α. Φιλιππάκου, Ε. Τσιρώνη
Γαστρεντερολογικό Τμήμα, Γενικό Αντικαρκινικό Νοσοκομείο Πειραιά «Μεταξά», Πειραιάς
- EP43 ΘΕΡΑΠΕΙΑ ΕΦΟΔΟΥ ΜΕ ΑΝΑΣΤΟΛΕΙΣ IL-23 ΣΕ ΑΣΘΕΝΕΙΣ ΜΕ ΝΟΣΟ ΣΥΝΕΧΗ: ΔΕΔΟΜΕΝΑ ΑΠΟΤΕΛΕΣΜΑΤΙΚΟΤΗΤΑΣ ΚΑΙ ΑΣΦΑΛΕΙΑΣ ΑΠΟ ΔΥΟ ΚΕΝΤΡΑ ΤΗΣ ΑΤΤΙΚΗΣ**
Π. Μαρκοπουλος¹, Α. Ιωάννου², Ε. Τελάκης¹, Ν. Κωνσταντίνου¹, Α. Φιλιππάκου¹, Σ. Μιχόπουλος², Ε. Ζαμπέλη², Ε. Τσιρώνη¹
¹ Γαστρεντερολογικό Τμήμα, Γενικό Αντικαρκινικό Νοσοκομείο Πειραιά «Μεταξά», Πειραιάς
² Γαστρεντερολογικό Τμήμα, Γενικό Νοσοκομείο «Αλεξάνδρα», Αθήνα

- EP44 ΣΥΝΔΡΟΜΟ EVANS ΣΕ ΑΣΘΕΝΗ ΜΕ ΟΞΕΙΑ ΒΑΡΙΑ ΕΛΚΩΔΗ ΚΟΛΙΤΙΔΑ: ΜΙΑ ΣΠΑΝΙΑ ΠΕΡΙΠΤΩΣΗ**
A. Νεοκλέους, A. Παγώνη, E. Ζαχαροπούλου, Γ. Μπέλλου, Κ. Τσοκάντα, Μ. Χριστουλάκης, Χ. Παπανικολάου, Χ. Φαλιάκος, I. Ιντέρνος, Γ. Πενέσης, Μ. Τζουβαλά
Γαστρεντερολογικό Τμήμα, ΓΝΝΠ «Άγιος Παντελεήμων», Νίκαια
- EP45 ΑΣΥΜΠΤΩΜΑΤΙΚΗ ΑΜΥΛΑΣΑΙΜΙΑ ΣΕ ΑΣΘΕΝΕΙΣ ΜΕ ΙΦΝΕ: ΑΝΑΔΡΟΜΙΚΗ ΠΟΛΥΠΑΡΑΓΟΝΤΙΚΗ ΑΝΑΛΥΣΗ ΚΛΙΝΙΚΩΝ ΧΑΡΑΚΤΗΡΙΣΤΙΚΩΝ ΚΑΙ ΠΟΡΕΙΑΣ ΤΗΣ ΝΟΣΟΥ**
Κ. Τσιτσιγιάννης¹, E. Γεωργίου¹, Ν. Καλάκος¹, Χ. Θάνος¹, Ν. Γεωργακοπούλου¹, Δ. Νταϊλιάνας¹, Δ. Πισκόπου¹, Μ. Τριανταφύλλου¹, Α. Στρίκη¹, Γ. Μιχαλόπουλος¹, I. Καρούμπαλης¹
Γαστρεντερολογική κλινική, ΓΝΑ «Γ. Γεννηματάς», Αθήνα
- EP46 ΟΙ ΜΕΤΑΒΟΛΕΣ ΤΟΥ ΕΝΤΕΡΙΚΟΥ ΥΠΕΡΗΧΟΥ ΣΤΙΣ 48ΩΡΕΣ ΣΧΕΤΙΖΟΝΤΑΙ ΜΕ ΤΗΝ ΑΠΑΝΤΗΣΗ ΣΤΑ ΣΤΕΡΟΕΙΔΗ ΣΤΗΝ ΟΞΕΙΑ ΣΟΒΑΡΗ ΕΛΚΩΔΗ ΚΟΛΙΤΙΔΑ**
A. Νεονάκη, Π. Καρατζάς, A. Κουτσούμπας, Δ. Μουζιούρας, Κ. Παπαξοϊνης, I. Βλαχογιαννάκος, Γ. Παπαθεοδωρίδης
A' Γαστρεντερολογική Κλινική, Ιατρική Σχολή, Εθνικό και Καποδιστριακό Πανεπιστήμιο Αθηνών, Γενικό Νοσοκομείο Αθηνών «Λαϊκό», Αθήνα
- EP47 ΒΙΟΛΟΓΙΚΗ «ΓΕΦΥΡΑ» ΠΡΟΣ ΤΗ ΧΗΜΕΙΟΘΕΡΑΠΕΙΑ ΣΤΗΝ ΟΞΕΙΑ ΣΟΒΑΡΗ ΕΛΚΩΔΗ ΚΟΛΙΤΙΔΑ: ΜΙΑ ΛΕΠΤΗ ΙΣΟΡΡΟΠΙΑ**
A. Νεονάκη¹, E. Μιχαηλίδου¹, Ν. Τρικούπης¹, A. Αποστόλου², Χ. Χριστοδούλου³, Κ. Παπαξοϊνης¹, Π. Καρατζάς¹, Γ. Παπαθεοδωρίδης¹
¹ A' Γαστρεντερολογική Κλινική, Ιατρική Σχολή Εθνικού και Καποδιστριακού Πανεπιστημίου Αθηνών, Γενικό Νοσοκομείο Αθηνών «Λαϊκό», Αθήνα
² Β' Παθολογική-Ογκολογική Κλινική, Γ.Α.Ο.Ν.Α «Άγιος Σάββας», Αθήνα
³ Β' Παθολογική-Ογκολογική Κλινική, Νοσοκομείο Metropolitan, Πειραιάς

- EP48** **ΜΕΤΑΣΤΑΤΙΚΟ ΑΔΕΝΟΚΑΡΚΙΝΩΜΑ ΛΕΠΤΟΥ ΕΝΤΕΡΟΥ ΣΕ ΝΕΑΡΟ ΑΣΘΕΝΗ ΜΕ ΝΟΣΟ CROHN**
Γ. Κονδύλης, Μ. Αβδη, Α. Γιαννης, Ι. Κανελλοπούλου, Γ. Θεοχάρης, Ν. Σαμαρέντσης, Α. Στάμου, Μ. Νικολάκη, Ε. Κουκουλιώτη, Π. Γκολφάκης, Ι. Παπανικολάου
Β' Γαστρεντερολογική Κλινική, Εθνικό και Καποδιστριακό Πανεπιστήμιο Αθηνών, Πανεπιστημιακό Γενικό Νοσοκομείο «Αττικών», Αθήνα
- EP49** **Ο ΦΑΙΝΟΤΥΠΟΣ ΑΣΘΕΝΩΝ ΜΕ ΕΛΚΩΔΗ ΚΟΛΙΤΙΔΑ ΠΟΥ ΔΙΑΤΗΡΟΥΝ ΜΑΚΡΟΧΡΟΝΙΑ ΥΦΕΣΗ ΜΕ ΜΟΝΟΘΕΡΑΠΕΙΑ ΑΜΙΝΟΣΑΛΙΚΥΛΙΚΩΝ (5ASA)**
Σ. Παναγιώτου¹, Ε. Θεοδωράκη¹, Ε. Ορφανουδάκη², Ι. Κουτρομπάκης¹
¹ Γαστρεντερολογική Κλινική, Πανεπιστημιακό Γενικό Νοσοκομείο Ηρακλείου, Κρήτη
² Γαστρεντερολογικό Τμήμα, Γενικό Νοσοκομείο Χανίων «Άγιος Γεώργιος», Κρήτη
- EP50** **ΓΕΦΥΡΩΝΟΝΤΑΣ ΤΗ 1H-NMR ΜΕΤΑΒΟΛΟΜΙΚΗ ΑΝΑΛΥΣΗ ΜΕ ΤΗΝ ΚΛΙΝΙΚΗ ΠΡΑΞΗ ΣΤΙΣ ΙΔΙΟΠΑΘΕΙΣ ΦΛΕΓΜΟΝΩΔΕΙΣ ΝΟΣΟΥΣ ΤΟΥ ΕΝΤΕΡΟΥ**
Ε. Αγγελάκη¹, Σ. Χασάπη¹, Κ. Μουσουράκης², Δ. Κοζομπόλη², Ν. Βιάζης², Κ. Χαλακατεβάκη³, Γ. Μπάμιας³, Γ. Σπυρούλιας¹, Μ. Γαζούλη⁴
¹ Τμήμα Φαρμακευτικής, Πανεπιστήμιο Πατρών, Ρίο Αχαΐας
² Γαστρεντερικό Τμήμα, Γενικό Νοσοκομείο Αθηνών «Ευαγγελισμός - Πολυκλινική», Αθήνα
³ Γαστερεντερολογικό Τμήμα, 3η Πανεπιστημιακή Παθολογική Κλινική Νοσοκομείο Σωτηρία, Ιατρική Σχολή, Αθήνα
⁴ Τομέας Βασικών Ιατρικών Επιστημών, Εργαστήριο Βιολογίας, Ιατρική Σχολή, Εθνικό & Καποδιστριακό Πανεπιστήμιο Αθηνών, Αθήνα
- EP51** **ΕΚΔΗΛΩΣΗ ΙΔΙΟΠΑΘΟΥΣ ΦΛΕΓΜΟΝΩΔΟΥΣ ΝΟΣΟΥ ΤΩΝ ΕΝΤΕΡΩΝ ΜΕΤΑ ΑΠΟ ΕΝΑΡΞΗ ΑΓΩΓΗΣ ΜΕ ΑΝΑΣΤΟΛΕΑ IL-17**
Σ. Καρτσώλη, Α. Μέλλος, Γ. Φρόνας, Ε. Μαργαρίτης, Κ. Ζαχαρία, Θ.Τριβυζάκη, Κ. Αντωνιάδου, Ε. Οικονόμου, Τ. Αργυράκης, Β. Ντούλη, Κ. Κατωπόδη, Ι. Βουγαδιώτης, Σ. Βρακάς
Γαστρεντερολογική κλινική, Γενικό Νοσοκομείο Πειραιά «Τζάνειο», Πειραιάς

- EP52 ΚΥΤΤΑΡΟΜΕΓΑΛΟΪΟΣ ΣΕ ΑΣΘΕΝΕΙΣ ΜΕ ΟΞΕΙΑ ΒΑΡΙΑ ΕΛΚΩΔΗ ΚΟΛΙΤΙΔΑ: ΑΝΑΔΡΟΜΙΚΗ ΜΕΛΕΤΗ ΕΝΟΣ ΚΕΝΤΡΟΥ**
Σ. Καρτσώλη, Α. Μέλλος, Γ. Φρόνας, Ε. Μαργαρίτης, Κ. Ζαχαρία, Θ. Τριβυζάκη, Κ. Αντωνιάδου, Ε. Οικονόμου, Τ. Αργυράκης, Β. Ντούλη, Κ. Κατωπόδη, Ι. Βουγαδιώτης, Σ. Βρακάς
Γαστρεντερολογική κλινική, Γενικό Νοσοκομείο Πειραιά «Τζάνειο», Πειραιάς
- EP53 ΟΡΘΙΚΟ ΚΟΛΩΒΩΜΑ ΜΕΤΑ ΑΠΟ ΥΦΟΛΙΚΗ ΚΟΛΕΚΤΟΜΗ ΓΙΑ ΕΛΚΩΔΗ ΚΟΛΙΤΙΔΑ: ΧΕΙΡΟΥΡΓΙΚΕΣ ΕΠΙΛΟΓΕΣ, ΦΑΡΜΑΚΕΥΤΙΚΗ ΑΝΤΙΜΕΤΩΠΙΣΗ ΚΑΙ ΜΕΤΕΓΧΕΙΡΗΤΙΚΗ ΕΝΔΟΣΚΟΠΙΚΗ ΠΑΡΑΚΟΛΟΥΘΗΣΗ**
O.Argyriou¹, I. Ghersin², Γ. Στραβοδήμος³, G. Worley⁴, P. Tozer¹, A.Hart², K.Sahnan¹
¹ *Department of Colorectal Surgery, St Mark's the National Bowel Hospital and Academic Institute*
² *Department of Gastroenterology, St Mark's the National Bowel Hospital and Academic Institute*
³ *Department of Colorectal Surgery, Chelsea and Westminster Hospital NHS Foundation Trust*
⁴ *Department of Colorectal Surgery, Royal London Hospital, Barts Health*
- EP54 ΥΡΑΔΑCΙΤΙΝΙΒ ΣΕ ΟΞΕΙΑ ΒΑΡΙΑ ΕΛΚΩΔΗ ΚΟΛΙΤΙΔΑ: ΜΙΑ ΠΙΘΑΝΗ ΔΕΥΤΕΡΗ ΕΠΙΛΟΓΗ ΘΕΡΑΠΕΙΑΣ ΔΙΑΣΩΣΗΣ**
Χ. Σαπουνάς¹, Σ. Σιακαβέλλας¹, Ν. Τσιαμπέρας¹, Α. Κουρίκου¹, Μ. Ταμπάκη¹, Χ.Κρανιδιώτη¹, Γ. Κόντος¹, Γ. Καφίρη², Μ. Ντόιτς¹, Σ.Μανωλακόπουλος¹
¹ *Ηπατογαστρεντερολογική Μονάδα, Β' Πανεπιστημιακή Παθολογική Κλινική, Γενικό Νοσοκομείο «Ιπποκράτειο», Αθήνα*
² *Παθολογοανατομικό Τμήμα, Γενικό Νοσοκομείο «Ιπποκράτειο», Αθήνα*
- EP55 ΥΡΑΔΑCΙΤΙΝΙΒ ΩΣ ΘΕΡΑΠΕΥΤΙΚΗ ΕΠΙΛΟΓΗ ΣΤΗ ΝΟΣΟ CROHN: ΕΜΠΕΙΡΙΑ ΑΠΟ ΤΗΝ ΚΑΘΗΜΕΡΙΝΗ ΠΡΑΚΤΙΚΗ ΕΝΟΣ ΤΡΙΤΟΒΑΘΜΙΟΥ ΚΕΝΤΡΟΥ**
Σ. Σιακαβέλλας, Ν. Τσιαμπέρας, Χ. Σαπουνάς, Α. Κουρίκου, Μ. Ταμπάκη, Σ. Μανωλακόπουλος
Ηπατογαστρεντερολογική Μονάδα, Β' Πανεπιστημιακή Παθολογική Κλινική, Γενικό Νοσοκομείο «Ιπποκράτειο», Αθήνα

- EP56 ΔΙΑΓΝΩΣΗ Ν. CROHN ΣΕ ΑΣΘΕΝΗ ΜΕ ΣΥΜΠΤΩΜΑΤΟΛΟΓΙΑ ΟΞΕΩΣ ΔΙΑΡΡΟΪΚΟΥ ΣΥΝΔΡΟΜΟΥ ΚΑΙ ΙΣΤΟΡΙΚΟ ΝΕΦΡΩΣΙΚΟΥ ΣΥΝΔΡΟΜΟΥ ΥΠΟ ΑΝΟΣΟΚΑΤΑΣΤΟΛΗ**
Μ. Θεολόγη, Ε.- Α. Δεληγιάννη, Π. Βασιλειάδου, Σ. Κυριακίδης, Τ. Μπέκτσης, Π. Ποταμιάνος, Ι. Χατζούδης, Δ. Χούγιας, Λ. Ψύχου-Δέρκα, Κ. Αργυρίου, Ά. Καλτσά, Α. Μανωλάκης, Β. Παπαδόπουλος, Α. Παπαευθυμίου, Γ. Τζελάς, Φ. Φυτσιλής, Δ. Φώτης, Α. Καψωριτάκης
Γαστρεντερολογική κλινική, Πανεπιστημιακό Νοσοκομείο Λάρισας, Λάρισα
- EP57 ΑΥΤΟΑΝΟΣΕΣ ΣΥΝΝΟΣΗΡΟΤΗΤΕΣ ΣΕ ΑΣΘΕΝΕΙΣ ΜΕ ΙΔΙΟΠΑΘΗ ΦΛΕΓΜΟΝΩΔΗ ΝΟΣΟ ΤΟΥ ΕΝΤΕΡΟΥ ΚΑΙ Η ΕΠΙΔΡΑΣΗ ΤΟΥΣ ΣΤΗ ΘΕΡΑΠΕΥΤΙΚΗ ΑΓΩΓΗ**
Ι. Ψαρουδάκης, Χ. Σκουλούδη, Ι. Φραγκιαδάκης, Μ. Φραγκάκη, Μ. Βελεγράκη, Κ. Κουκούτση, Ε. Παντελάκης, Α. Θεοδωροπούλου
Γαστρεντερολογικό τμήμα, Βενιζέλιο Νοσοκομείο Ηρακλείου, Ηράκλειο, Κρήτη



► Ανακοίνωση Συμφερόντων

Σύμφωνα με την εγκύκλιο του ΕΟΦ, όλοι οι ομιλητές που συμμετέχουν σε επιστημονικές εκδηλώσεις αντί της έγγραφης δήλωσης συμφερόντων θα πρέπει να αναφέρονται στην ομιλία τους, στη δεύτερη διαφάνεια της παρουσίασής τους (μετά ακριβώς από την πρώτη διαφάνεια η οποία αναφέρει τον τίτλο της ομιλίας τους), σε οποιαδήποτε σύγκρουση συμφερόντων αναφορικά με τους χορηγούς του Συνεδρίου.

► Διάρκεια Ομιλιών

Ο χρόνος των ομιλιών θα πρέπει να τηρείται αυστηρά τόσο από τους ομιλητές, όσο και από τους προεδρεύοντες και συντονιστές έτσι ώστε να μην στερείται από τους επόμενους ομιλητές και να διασφαλίζεται η ροή του προγράμματος.

► Παράδοση Ομιλιών/Παρουσιάσεων

Όλοι όσοι συμμετέχουν με ομιλία - παρουσίαση παρακαλούνται να παραδώσουν το υλικό της παρουσίασής τους (σε PowerPoint με USB/CD/DVD) στην Τεχνική Γραμματεία που θα λειτουργεί μέσα στην συνεδριακή αίθουσα τουλάχιστον 2 ώρες πριν την έναρξη της επιστημονικής ενότητας που συμμετέχουν (προς επιβεβαίωση της λειτουργίας του ή/και προς επιδιόρθωση τεχνικών προβλημάτων).

► Προφορικές Ανακοινώσεις

Η παρουσίαση των Προφορικών Ανακοινώσεων θα γίνει σύμφωνα με το Επιστημονικό Πρόγραμμα.

Διάρκεια παρουσίασης Προφορικών Ανακοινώσεων

7' μεικτός χρόνος παρουσίασης / ΠΑ

► Ηλεκτρονικά Αναρτημένες Ανακοινώσεις (e-POSTERS)

Κατά τη διάρκεια του Συνεδρίου όλες οι αναρτημένες ανακοινώσεις που έγιναν αποδεκτές θα είναι διαθέσιμες σε οθόνες σε ειδικά διαμορφωμένο χώρο στο Συνεδριακό Χώρο καθώς και διαδικτυακά μέσω της ιστοσελίδας www.ifne2026.gr

► Δημοσίευση Ανακοινώσεων

Τα κείμενα των Προφορικών Ανακοινώσεων και των Ηλεκτρονικά Αναρτημένων Ανακοινώσεων θα δημοσιευτούν στο βιβλίο περιλήψεων του Συνεδρίου (ηλεκτρονικός τόμος) το οποίο θα αναρτηθεί στη διαδικτυακή πλατφόρμα του Συνεδρίου αλλά και στην εφαρμογή του Συνεδρίου (πρόσβαση μόνο στους εγγεγραμμένους).

► Βράβευση Ανακοινώσεων

Κατά τη διάρκεια της Τελετής Λήξης θα απονεμηθούν βραβεία στις 3 καλύτερες Προφορικές Ανακοινώσεις.

Ένας τουλάχιστον εκ των συγγραφέων της κάθε περίληψης θα πρέπει να παρευρίσκεται στο χώρο κατά τη διάρκεια της Τελετής.

Η βράβευση περιλαμβάνει χρηματικό ποσό

1° Βραβείο προφορικής ανακοίνωσης ποσού 1.000 ευρώ

2° Βραβείο προφορικής ανακοίνωσης ποσού 750 ευρώ

3° Βραβείο προφορικής ανακοίνωσης ποσού 500 ευρώ

Με την ευγενική χορηγία





► Τόπος διεξαγωγής

Ξενοδοχείο Rodos Palace

Λεωφ. Ηρακλειδών (Τριαντών), Ιξιά, Ρόδος 851 00
Ναυαρίνου 2, 24100, Ρόδος, Ελλάδα
Τ: (+30) 22410 97222

► Ιστοσελίδα Συνεδρίου

www.ifne2026.gr

► Ημερομηνίες και ώρες

► Γραμματεία / Τεχνική Υποστήριξη/Εκθεση

Πέμπτη, 23 Απριλίου 2026 16:00-20:15
Παρασκευή, 24 Απριλίου 2026 08:00-20:45
Σάββατο, 25 Απριλίου 2026 08:00-19:45
Κυριακή, 26 Απριλίου 2026 08:00-14:00

► Επιστημονικό Πρόγραμμα

Πέμπτη, 23 Απριλίου 2026 15:00-20:15
Παρασκευή, 24 Απριλίου 2026 09:00-20:45
Σάββατο, 25 Απριλίου 2026 09:00-19:45
Κυριακή, 26 Απριλίου 2026 09:00-14:00

► Ετήσια Γενική Συνέλευση

Σάββατο, 25 Απριλίου 2026 15:30-16:30

► Εγγραφές

Ειδικοί	140 €
Ειδικευόμενοι	140 €
Λοιποί Επαγγελματίες Υγείας*	Δωρεάν
Προπτυχιακοί/Μεταπτυχιακοί Φοιτητές	Δωρεάν

Η εγγραφή περιλαμβάνει:

- Παρακολούθηση του επιστημονικού προγράμματος
- Επίσκεψη στον Εκθεσιακό Χώρο
- Πιστοποιητικό παρακολούθησης με μόρια (εφόσον συμπληρωθεί ο απαιτούμενος χρόνος παρακολούθησης)

► Επίσημη Γλώσσα

Η επίσημη γλώσσα του Συνεδρίου είναι η **Ελληνική**. Δεν προβλέπεται η ταυτόχρονη διερμηνεία των εισηγήσεων των προσκεκλημένων ομιλητών από τα αγγλικά στα ελληνικά

► Μόρια συνεχιζόμενης ιατρικής εκπαίδευσης (CME-CPD credits)

Σύμφωνα με τα κριτήρια της UEMS - EACCME χορηγούνται **20,5** μόρια Συνεχιζόμενης Ιατρικής Εκπαίδευσης (CME-CPD credits).

► Ερωτηματολόγιο Αξιολόγησης

Όλοι οι συμμετέχοντες θα κληθούν να συμπληρώσουν (ανώνυμα) με το πέρας του Συνεδρίου το σχετικό ηλεκτρονικό Ερωτηματολόγιο Αξιολόγησης (υποχρεωτικής συμπλήρωσης λόγω μοριοδότησης) για την όλη διεξαγωγή και επιστημονική προσφορά του Συνεδρίου. Το ερωτηματολόγιο θα είναι διαθέσιμο στην επίσημη ιστοσελίδα του Συνεδρίου www.ifne2026.gr

► Πιστοποιητικό Παρακολούθησης

Θα έχετε τη δυνατότητα να κατεβάσετε μόνοι σας ηλεκτρονικά το Πιστοποιητικό Παρακολούθησης του Συνεδρίου μέσω της ιστοσελίδας www.ifne2026.gr

Η παραλαβή του Πιστοποιητικού θα είναι δυνατή μετά από ικανοποιητική συμμετοχή (τουλάχιστον 60% του συνόλου του προγράμματος) και συμπλήρωση του διαδικτυακού ερωτηματολογίου αξιολόγησης. Το ερωτηματολόγιο και το Πιστοποιητικό παρακολούθησης θα είναι διαθέσιμα μετά το τέλος του συνεδρίου.

► Εφαρμογή - Ηλεκτρονικό πρόγραμμα

Για μεγαλύτερη διευκόλυνση και άμεση πλοήγηση στο Επιστημονικό Πρόγραμμα του Συνεδρίου όλοι οι συμμετέχοντες μπορούν να έχουν πρόσβαση στο Ηλεκτρονικό Πρόγραμμα "IFNE2026".

Κατεβάζοντας την εφαρμογή "IFNE2026" έχετε τη δυνατότητα να περιηγηθείτε στις διάφορες συνεδρίες, να αναζητήσετε ομιλητές ή να διαμορφώσετε το δικό σας προσωπικό πρόγραμμα αποθηκεύοντας τις συνεδρίες που θα θέλατε να παρακολουθήσετε.

Κατεβάστε την εφαρμογή “IFNE2026”

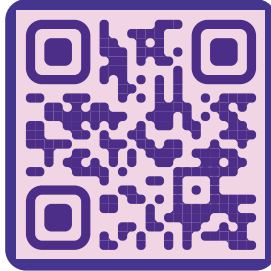

► **Αναμετάδοση Ομιλιών - Webcasting**

Το βιντεοσκοπημένο υλικό των ομιλιών με ταυτόχρονη προβολή των παρουσιάσεων (ppt) θα διατίθεται για αναμετάδοση μετά το πέρας του Συνεδρίου μέσω της επίσημης ιστοσελίδας του Συνεδρίου www.ifne2026.gr

► **Οργανωτικό Συντονιστικό Γραφείο**



Conferre

Συνεδριακή ΑΕ/ Conferre SA

Λεωφ. Σταύρου Νιάρχου, Θέση Μάρες,

ΤΚ: 45500, Πεδινή, Ιωάννινα

Τηλ.: 26510 68610, Fax: 26510 68611

Email: info@conferre.gr, Website: www.conferre.gr



Χορηγοί



abbvie

BIANEE A.E.
ΒΙΟΜΗΧΑΝΙΑ ΦΑΡΜΑΚΩΝ
ΕΤΑΙΡΕΙΑ ΤΟΥ ΟΜΙΛΟΥ ΓΙΑΝΝΑΚΟΠΟΥΛΟΥ

 Bristol Myers Squibb®

**Johnson
& Johnson**

 *Lilly*
ΦΑΡΜΑΣΕΥΣ

SANDOZ

arriani
pharmaceuticals

 **Biocon Biologics**™
Transforming Healthcare. Transforming Lives.

 **DEMO** ABEE
ΒΙΟΜΗΧΑΝΙΑ ΦΑΡΜΑΚΩΝ

ELPEN

 epsilon health

FARAN

 **Galenica**

 **GENESIS**
pharma

 **Nestlé**
HealthScience

 **NUTRICIA**
LIFE-TRANSFORMING NUTRITION

οραμα as

lat.pika

PAPAPOSTOULOU
HEALTHCARE TECHNOLOGIES
est. 1914

 **Takeda**

WinMedica

ZARBIS
Pharmaceutical Laboratories

Αναζητήστε μεγαλύτερη ελευθερία



Ενδεικτική Τιμή (Ν.Τ.): IMRALDI INJ,SOL 40MG/0,8ML BTx2 PF. PENx0,8 ML + 2 επιθέματα αλκοόλης: 332,17€
IMRALDI INJ,SOL 40MG/0,8ML BTx2 PF. SYRSx0,8 ML + 2 επιθέματα αλκοόλης: 332,17€

Περαιτέρω πληροφορίες διατίθενται από τη Γένεσις Φάρμα Α.Ε.

Βοηθήστε να γίνουν τα φάρμακα πιο ασφαλή και
Αναφέρετε
ΟΛΕΣ τις ανεπιθύμητες ενέργειες για
ΟΛΑ τα φάρμακα
Συμπληρώνοντας την "ΚΙΤΡΙΝΗ ΚΑΡΤΑ"



Για την ΠΧΠ
σκανάρετε
τον κωδικό QR



Genesis Pharma:
Λ. Κηφισίας 270, 15232 Χαλάνδρι, Αθήνα
Τηλ.: 210 8771500
e-mail: info@genesishpharma.com
www.genesishpharma.com

Κάτοχος Άδειας Κυκλοφορίας: Samsung Bioepis NL B.V.
Olof Palmestraat 10, 2616 LR Delft, Ολλανδία

PENRAZOL®

omeprazole

20 mg | 40 mg

αποτελεσματικότητα • ασφάλεια • εμπειρία

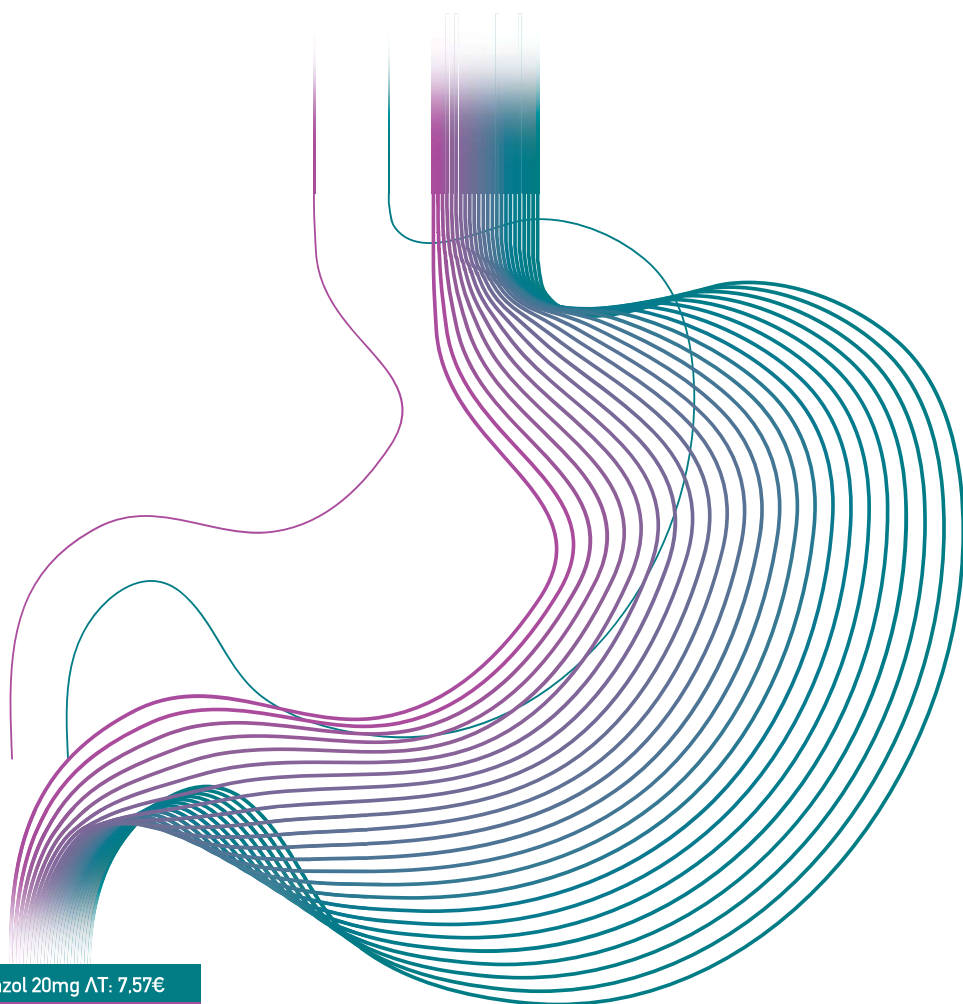

Penrazol 20mg ΛΤ: 7,57€

Penrazol 40mg ΛΤ: 13,30€

Πριν τη συνταγογράφηση, συμβουλευτείτε την Περίληψη Χαρακτηριστικών του Προϊόντος (ΠΧΠ) ή απευθυνθείτε στην εταιρεία ELPEN

Χορηγείται με ιατρική συνταγή

Αναφέρετε κάθε εικαζόμενη / πιθανολογούμενη ανεπιθύμητη ενέργεια απευθείας στον ΕΟΦ, σύμφωνα με το εθνικό σύστημα αναφοράς ανεπιθύμητων ενεργειών.

Για την ΠΧΠ του Penrazol αγγίστε εδώ



ELPEN

ELPEN A.E.
Φαρμακευτική Βιομηχανία
Λεωφ. Μαραθώνος 95, Πικέρμι Αττικής 190 09
Τηλ.: 210 60 39 326-9, www.elpen.gr



REVEAL & IDENTIFY

Precision visualization for effective diagnostic clarity

MEDICAL GRADE DYE



STAIN INDIGO BLUE



IDENTIFY ANATOMY